MUSIC - UNIVERSITY OF TORONTO
3 1761 12253174 2

Vevrik, E. (Evsei Gdal'evich)
Mal'chishki boevye

M
1996
V38M3
1979
c.1
MUSI

Digitized by the Internet Archive
in 2026 with funding from
University of Toronto

https://archive.org/details/31761122531742

Е. Веврик

Мальчишки боевые

КАНТАТА
для солистов, чтеца,
детского хора
и фортепиано

Е. Веврик

Мальчишки боевые

КАНТАТА ДЛЯ СОЛИСТОВ, ЧТЕЦА,
ДЕТСКОГО ХОРА И ФОРТЕПИАНО

Слова В. Суслова

Ленинград
„Советский композитор“
Ленинградское отделение
1979

LIBRARY
APR
16
UNIVERSITY OF TORONTO

M
1996
V38 M3
1979

В $\frac{90802\text{-}669}{082(02)\text{-}79}$ 199-79

© Издательство «Советский композитор», 1979 г.

Мальчишки боевые

КАНТАТА
для солистов, чтеца, детского хора и фортепиано

Слова В. СУСЛОВА

Е. ВЕВРИК

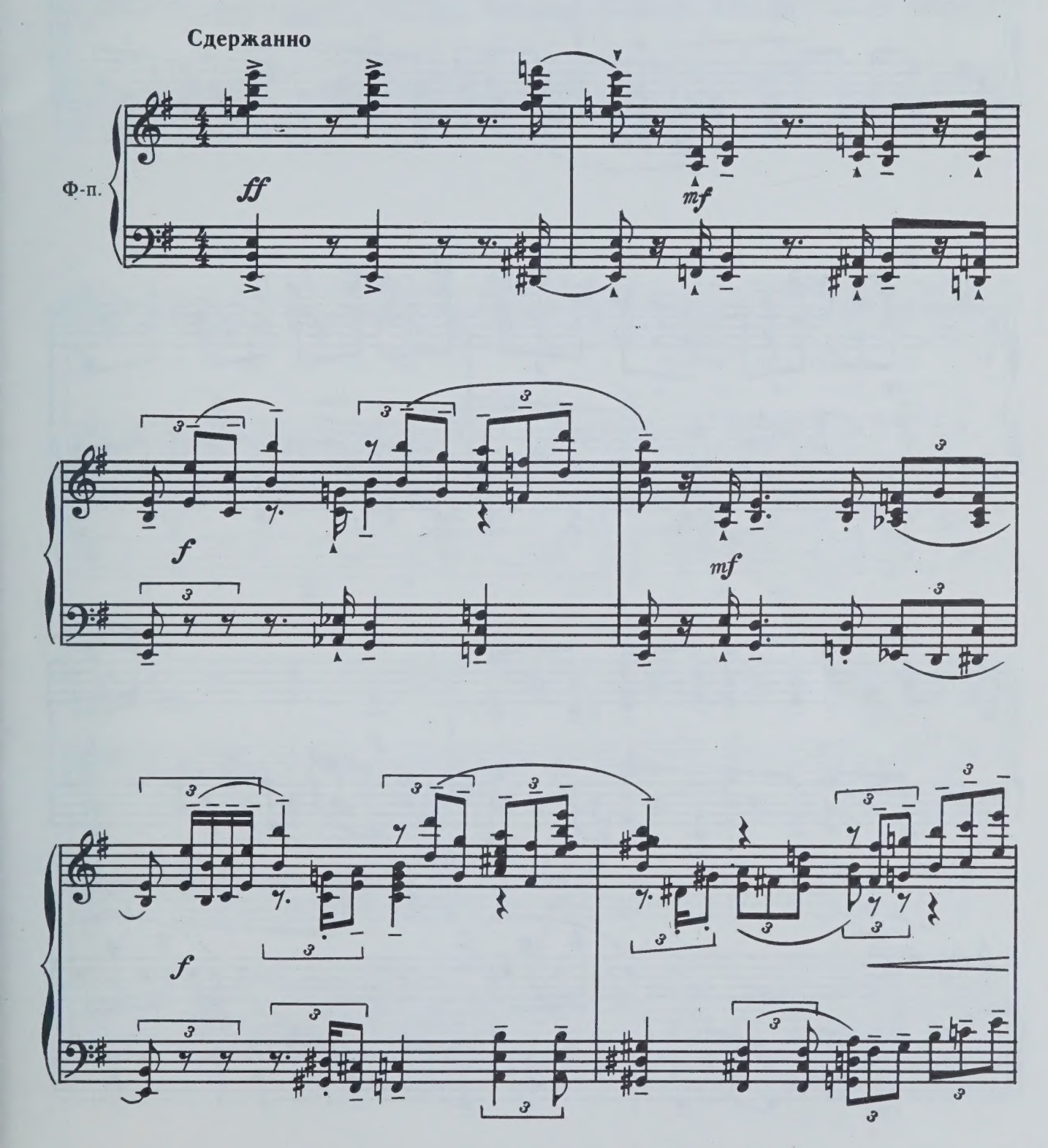

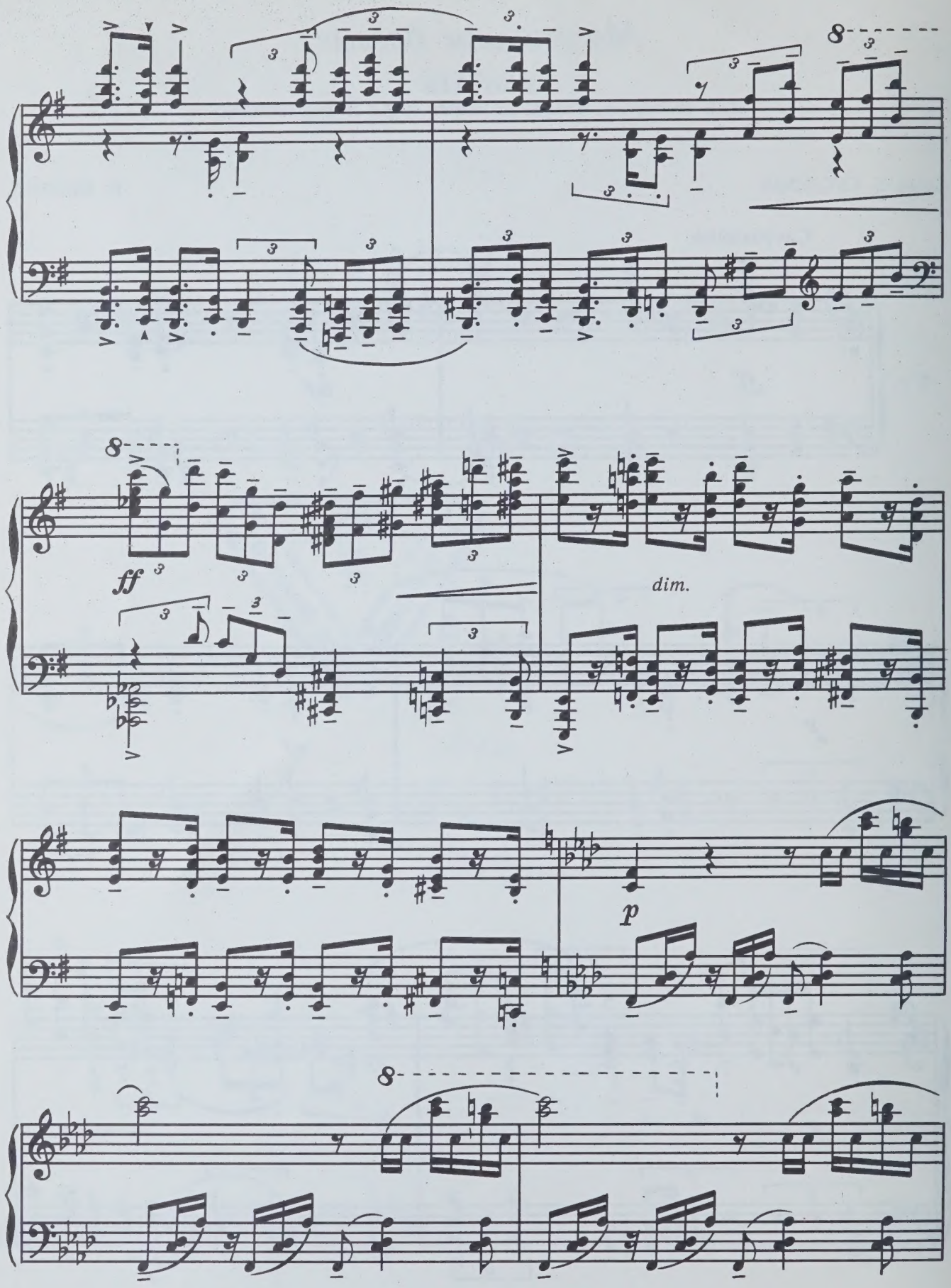
ff
dim.
p

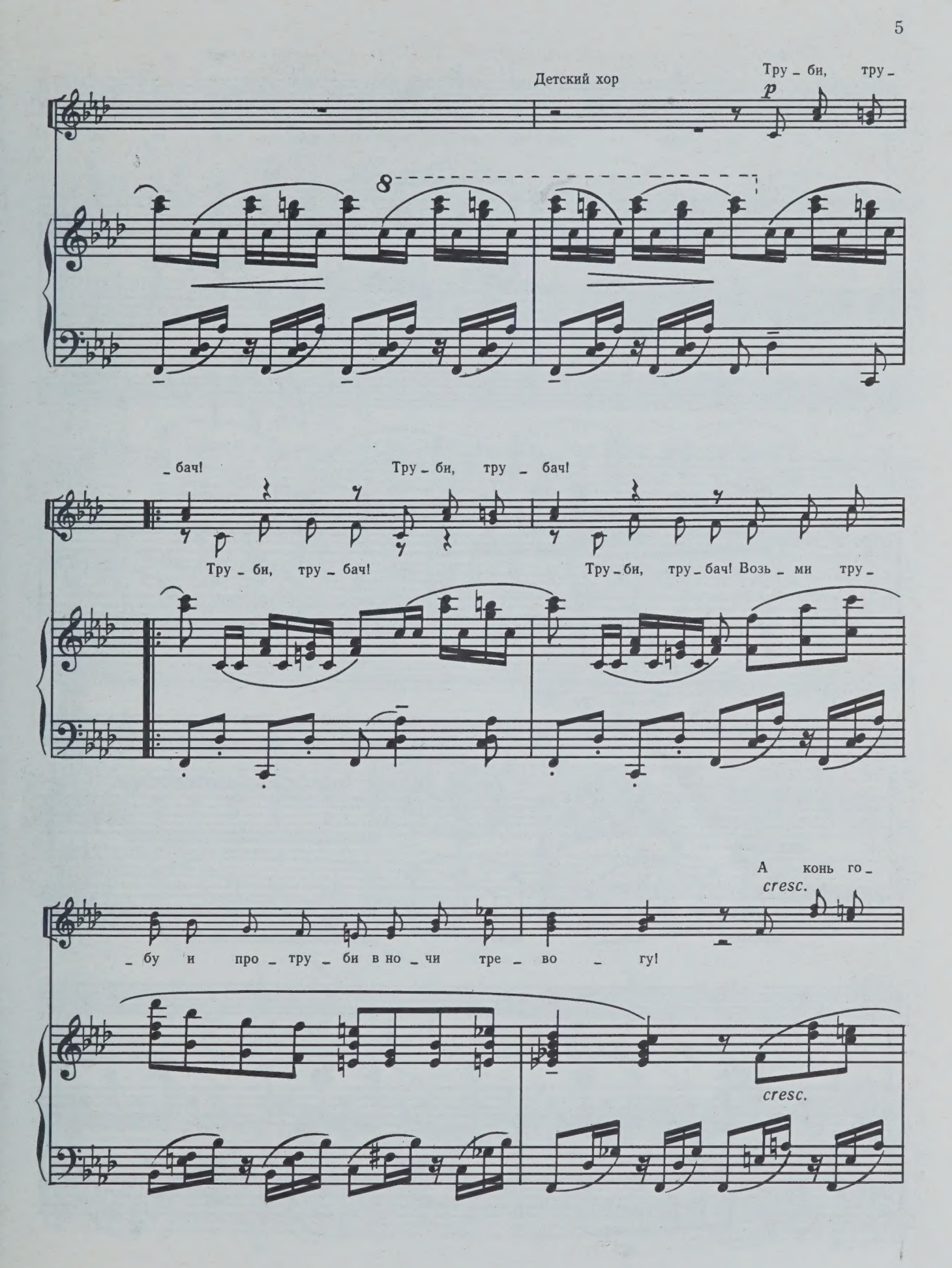
Детский хор
Тру _ би, тру _
p
8
_ бач!
Тру _ би, тру _ бач!
Тру _ би, тру _ бач!
Тру _ би, тру _ бач! Возь _ ми тру _
А конь го _
cresc.
_ бу и про _ тру _ би в но _ чи тре _ во _ гу!
cresc.

ряч,

mf

а конь го - ряч, по - мчим - ся вскачь — и до по -

mf

dim.

- бе - ды нам со - всем у - же не - мно - го, не - мно - го.

1. Тру - би, тру -

2.

p

f

Тру - би,

f

тру _ ба! Зо _ ви,

тру _ ба!

Тру _ ба по _

mp

_ ет, тру _ ба зо _ вет.

Тру _ ба по _ ет, тру _ ба зо _ вет. Пусть ни _ ко _

mp

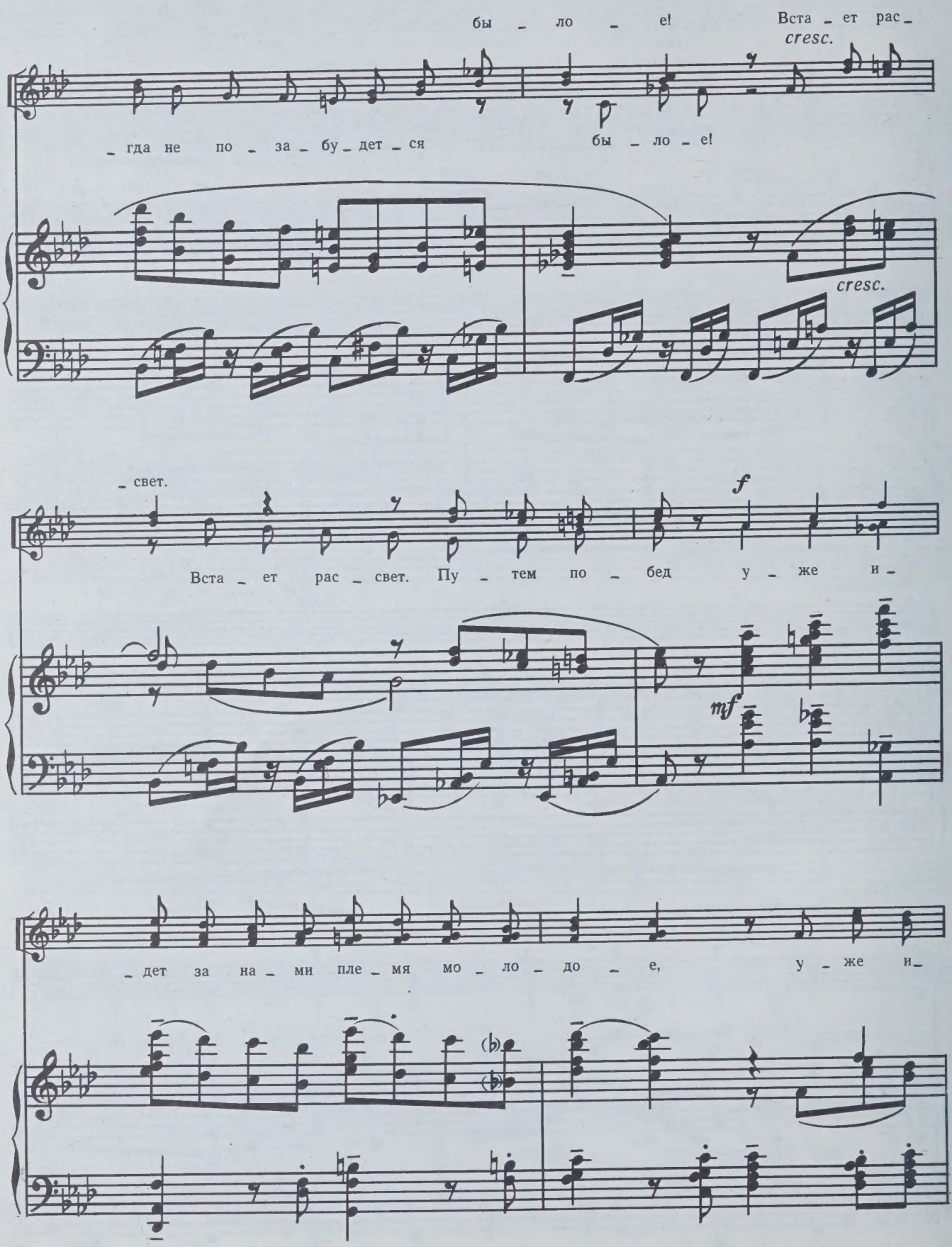
бы - ло - е!
Вста - ет рас -
cresc.
- гда не по - за - бу - дет - ся
бы - ло - е!
cresc.
- свет.
f
Вста - ет рас - свет. Пу - тем по - бед у - же и -
mf
- дет за на - ми пле - мя мо - ло - до - е, у - же и -

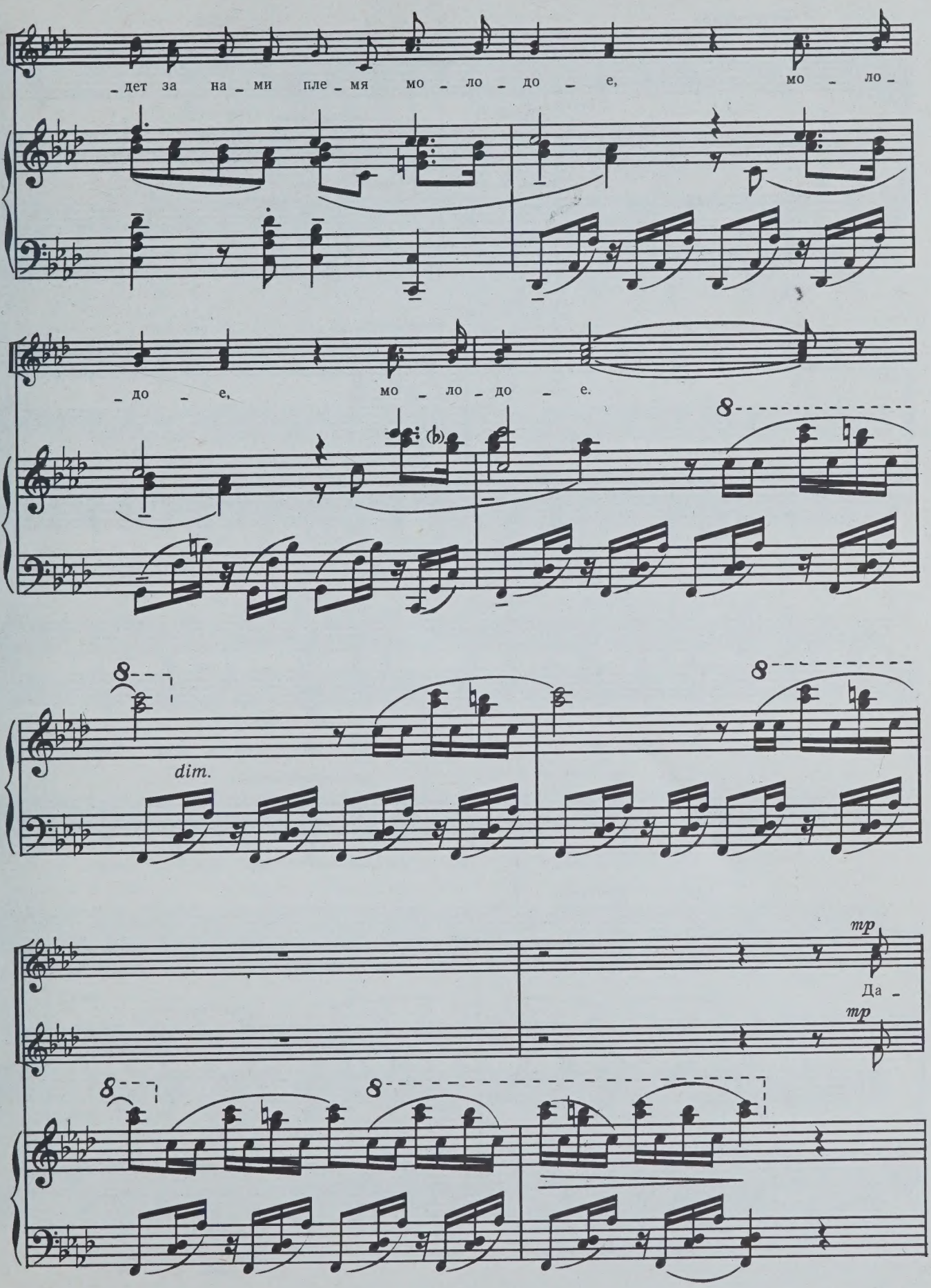
_дет за на_ми пле_мя мо_ло_до_е, мо_ло_
_до_е, мо_ло_до_е.
8
8
8
dim.
8
8
mp
Да_
mp

Умеренно

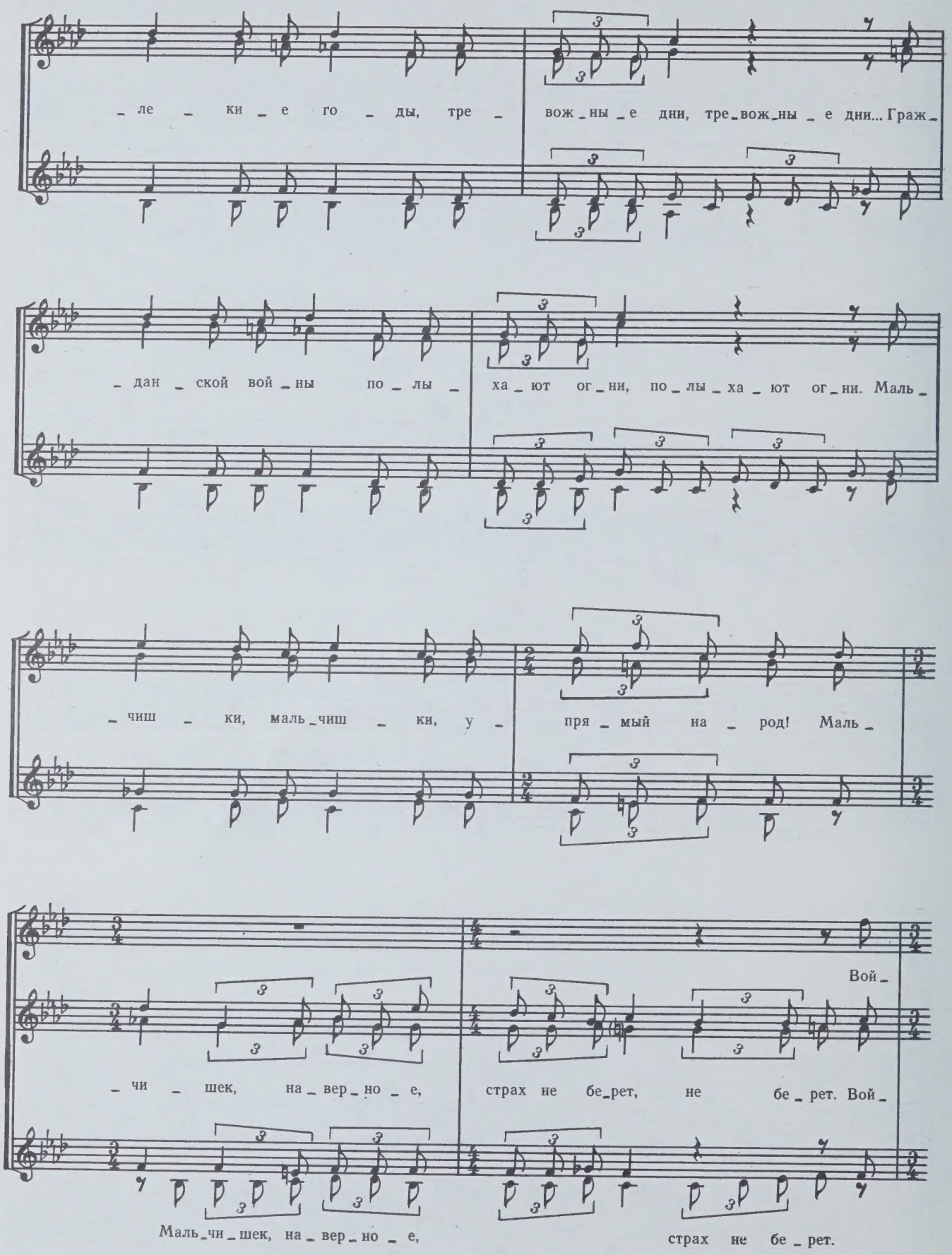
_ле _ ки _ е го _ ды, тре _ вож _ ны _ е дни, тре _ вож _ ны _ е дни... Граж _
_дан _ ской вой _ ны по _ лы _ ха _ ют ог _ ни, по _ лы _ ха _ ют ог _ ни. Маль _
_чиш _ ки, маль _ чиш _ ки, у _ пря _ мый на _ род! Маль _
Вой _
_чи _ шек, на _ вер _ но _ е, страх не бе _ рет, не бе _ рет. Вой _
Маль _ чи _ шек, на _ вер _ но _ е, страх не бе _ рет.

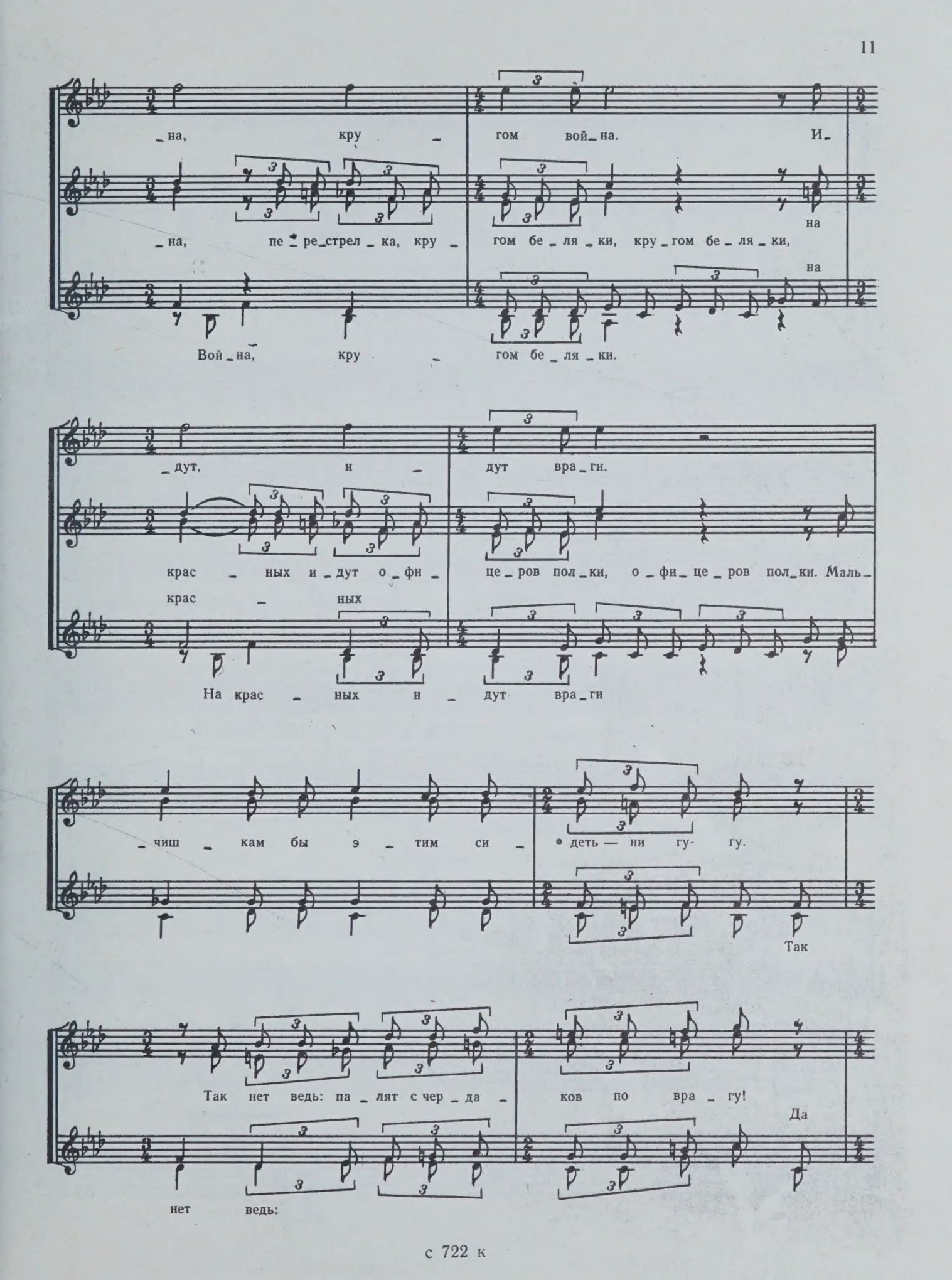
_на, кру _ гом вой_на. И_
_на, пе _ ре_стрел _ ка, кру _ гом бе _ ля _ ки, кру _ гом бе _ ля _ ки,
на
на
Вой _ на, кру _ гом бе _ ля _ ки.
_дут, и _ дут вра _ ги.
крас _ ных и _ дут о _ фи _ це _ ров пол _ ки, о _ фи _ це _ ров пол _ ки. Маль_
крас _ ных
На крас _ ных и _ дут вра _ ги
_чиш _ кам бы э _ тим си _ деть — ни гу- гу.
Так
Так нет ведь: па _ лят с чер _ да _ ков по вра _ гу!
Да
нет ведь:

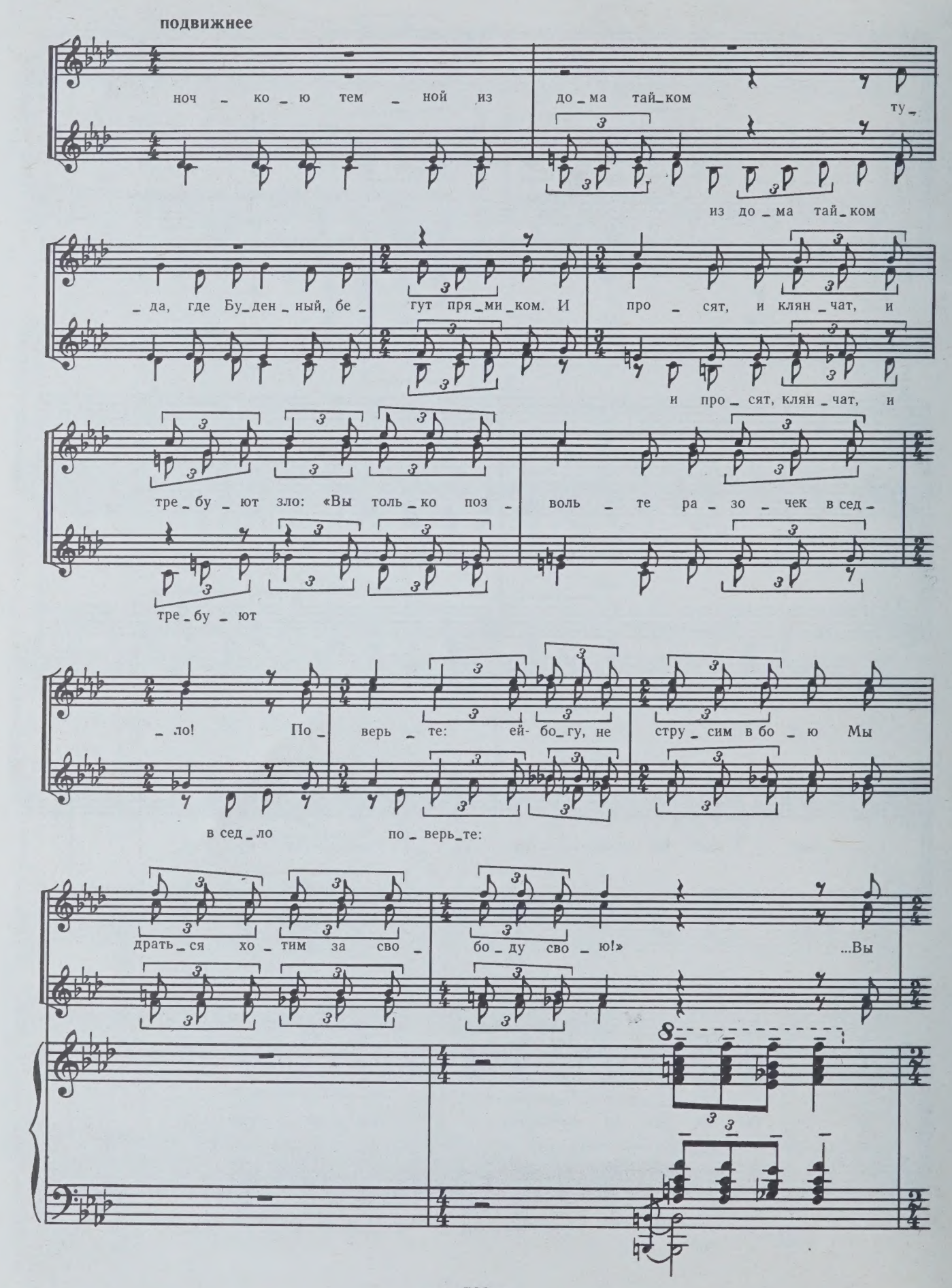
подвижнее
ноч_ко_ю тем_ной из до_ма тай_ком ту_
из до_ма тай_ком
_да, где Бу_ден_ный, бе_ гут пря_ми_ком. И про_сят, и клян_чат, и
и про_сят, клян_чат, и
тре_бу_ют зло: «Вы толь_ко поз_ воль_те ра_зо_чек в сед_
тре_бу_ют
_ло! По_ верь_те: ей-бо_гу, не стру_сим в бо_ю Мы
в сед_ло по_верь_те:
драть_ся хо_тим за сво_ бо_ду сво_ю!» ...Вы

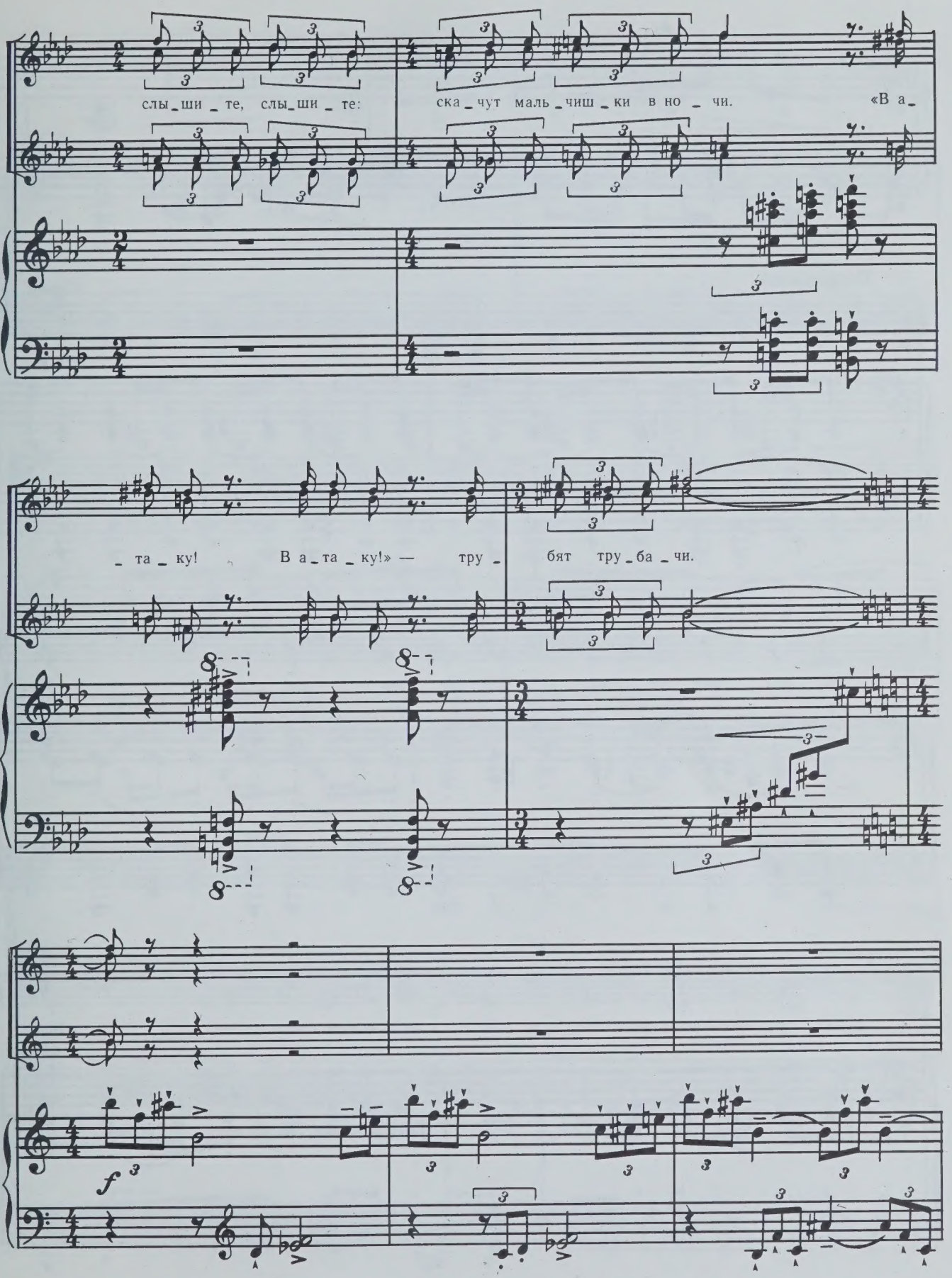
слы_ши_те, слы_ши_те:
ска_чут маль_чиш_ки в но_чи.
«В а_та_ку! В а_та_ку!» — тру_бят тру_ба_чи.
f

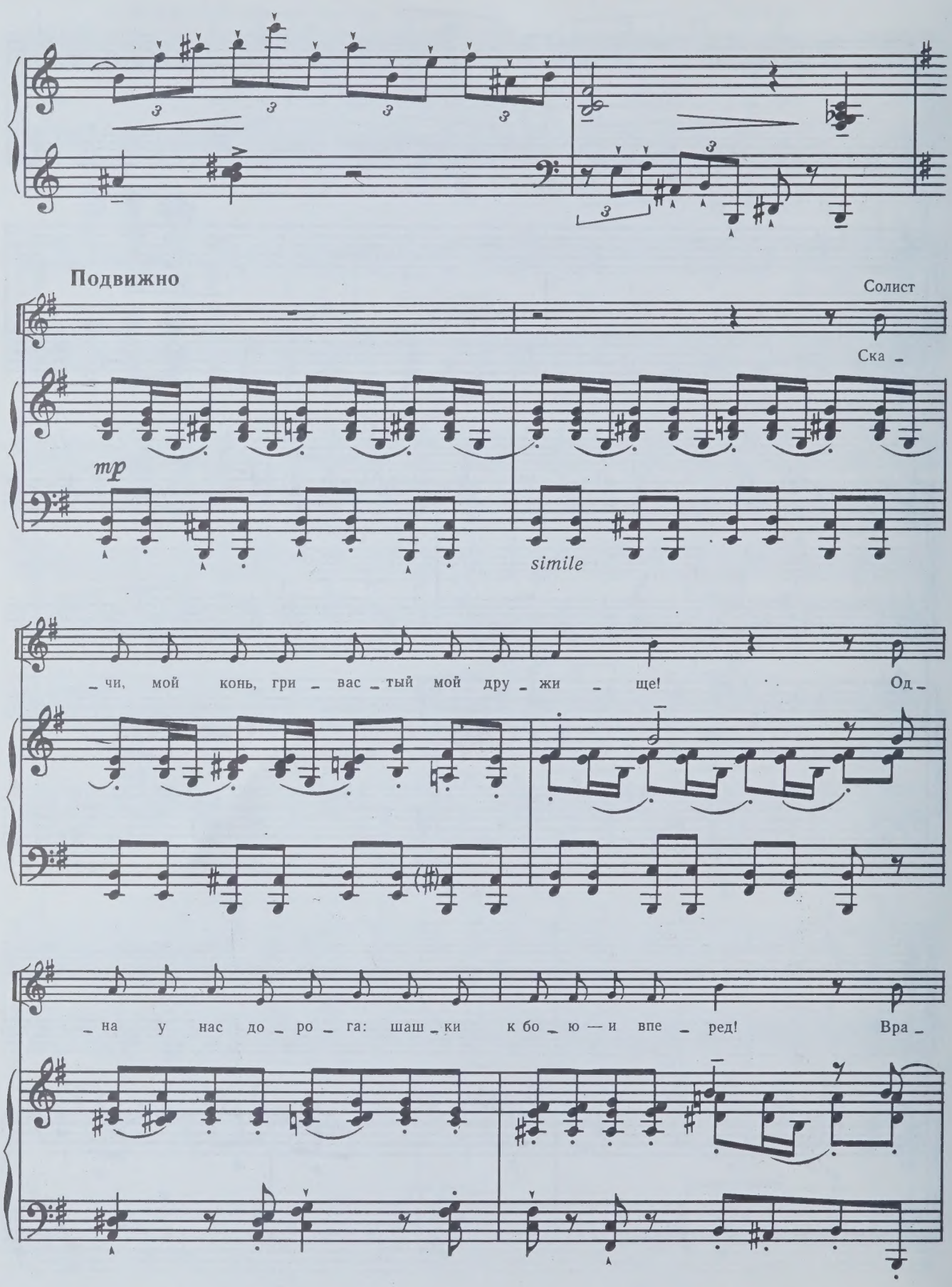
Подвижно
Солист
Ска _
mp
simile
_ чи, мой конь, гри _ вас _ тый мой дру _ жи _ ще! Од _
_ на у нас до _ ро _ га: шаш _ ки к бо _ ю — и впе _ ред! Вра _

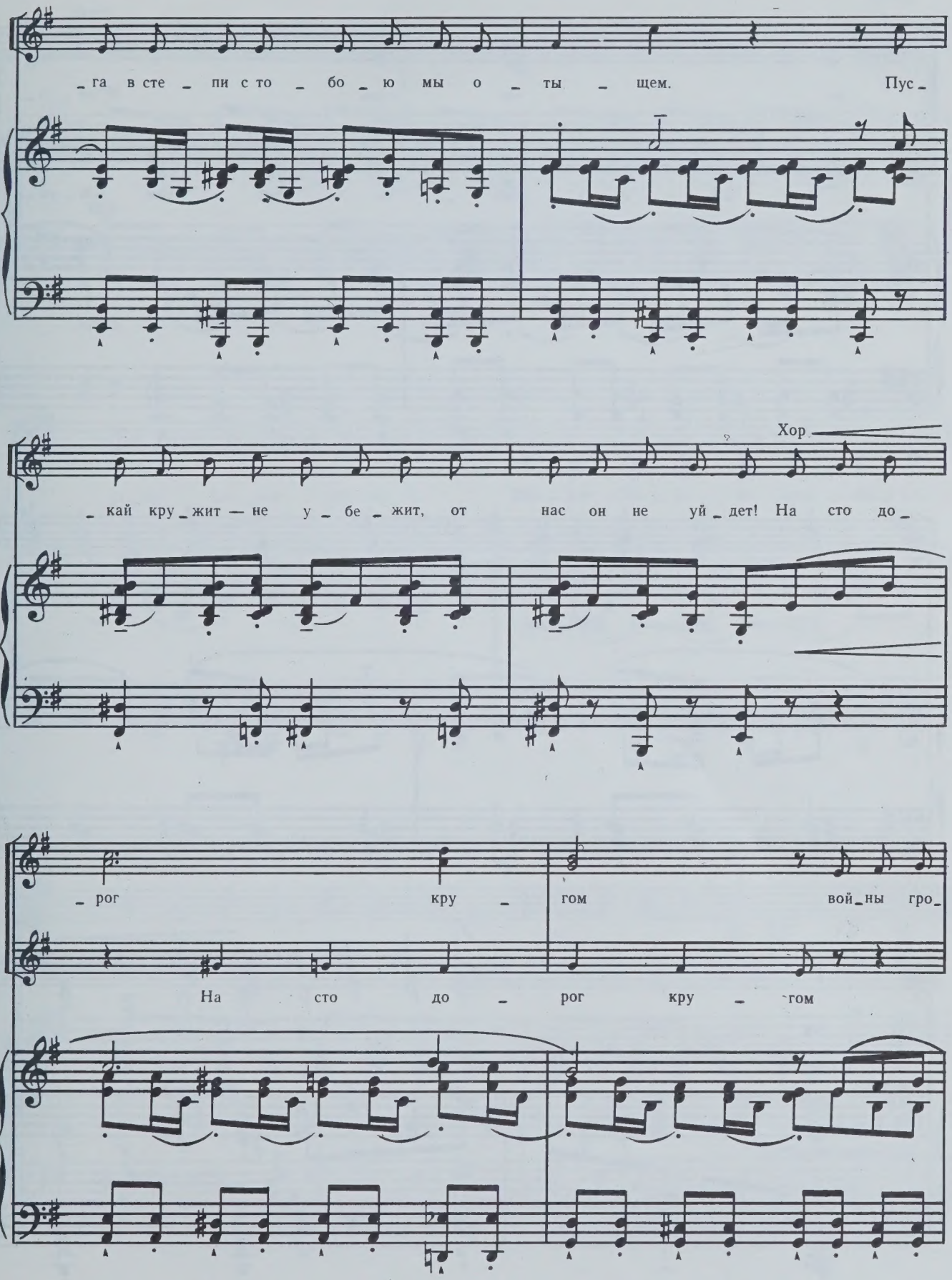
_га в сте _ пи с то _ бо _ ю мы о _ ты _ щем. Пус _
Хор
_кай кру _ жит — не у _ бе _ жит, от нас он не уй _ дет! На сто до _
_рог кру _ гом вой _ ны гро _
На сто до _ рог кру _ гом

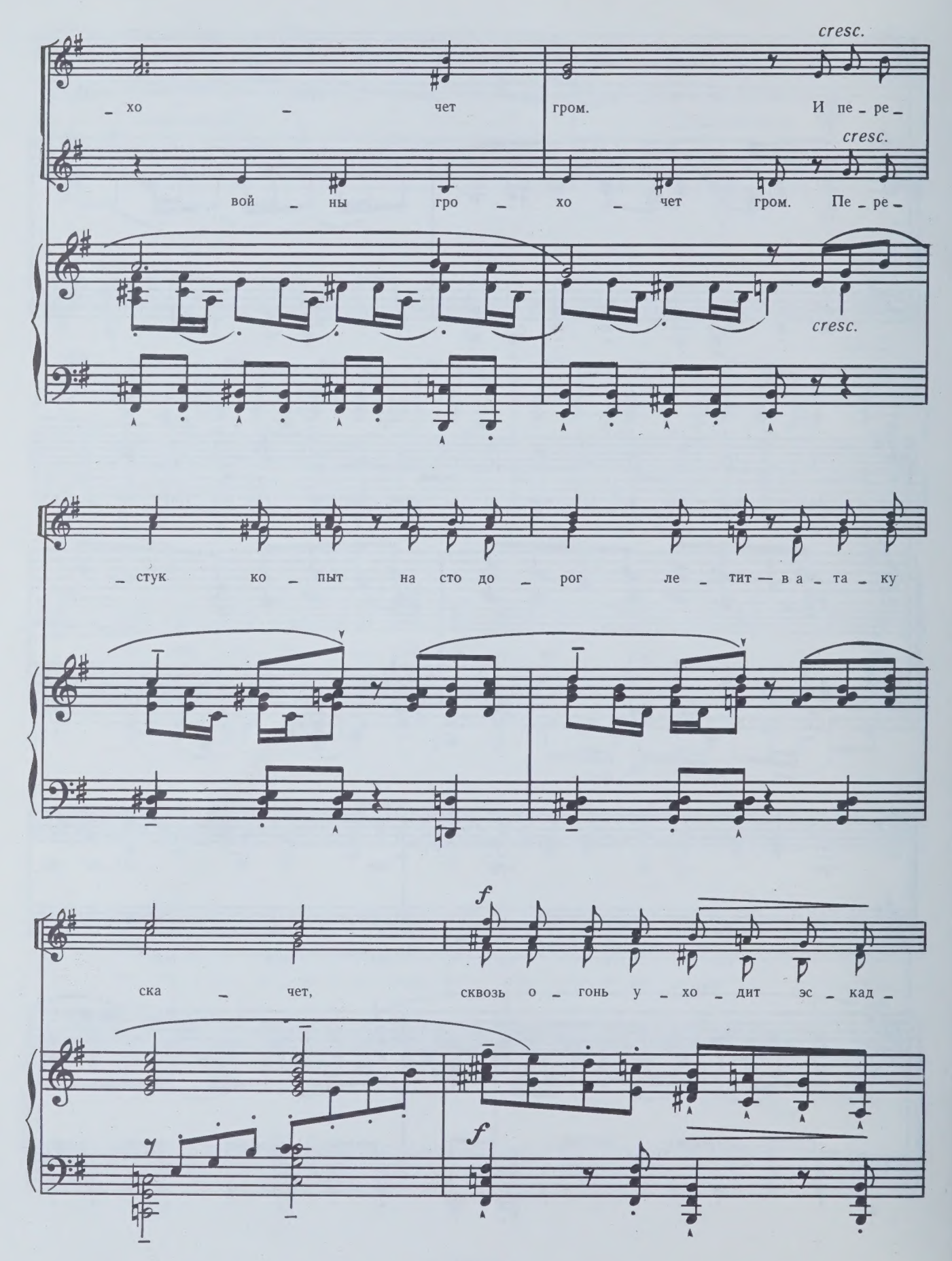
cresc.
_ хо _ чет гром. И пе _ ре _
cresc.
вой _ ны гро _ хо _ чет гром. Пе _ ре _
cresc.
_ стук ко _ пыт на сто до _ рог ле _ тит — в а _ та _ ку
f
ска _ чет, сквозь о _ гонь у _ хо _ дит эс _ кад _
f

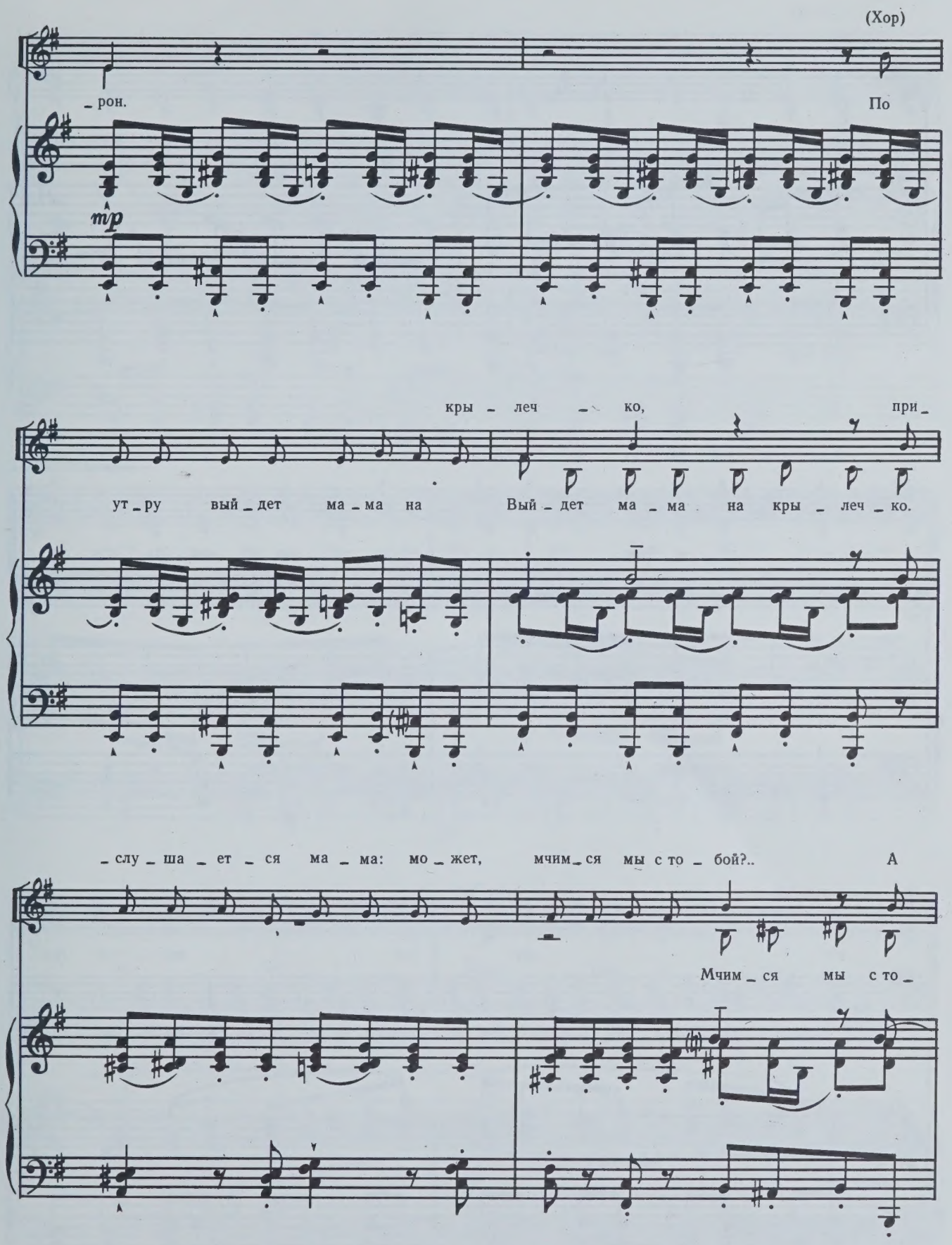
(Хор)
_рон.
По
mp
кры _ леч _ ко,
при _
ут _ ру вый _ дет ма _ ма на
Вый _ дет ма _ ма на кры _ леч _ ко.
_ слу _ ша _ ет _ ся ма _ ма: мо _ жет,
мчим _ ся мы с то _ бой?..
А
Мчим _ ся мы с то _

мы ле_тим, ле_тим вра_гу на_встре_чу! Над

бой. А мы ле_тим вра_гу на_встре_чу.

всей стра_ной лю_ту_ет бой —

а мы... не_ско_ро нам до_мой... На сто до_

_рог кру_гом вой_ны гро_

Так- та_ка, так- та_ка, так- та_ка, так- та_ка, так- та_ка, так- та_ка, так- та_ка, так.

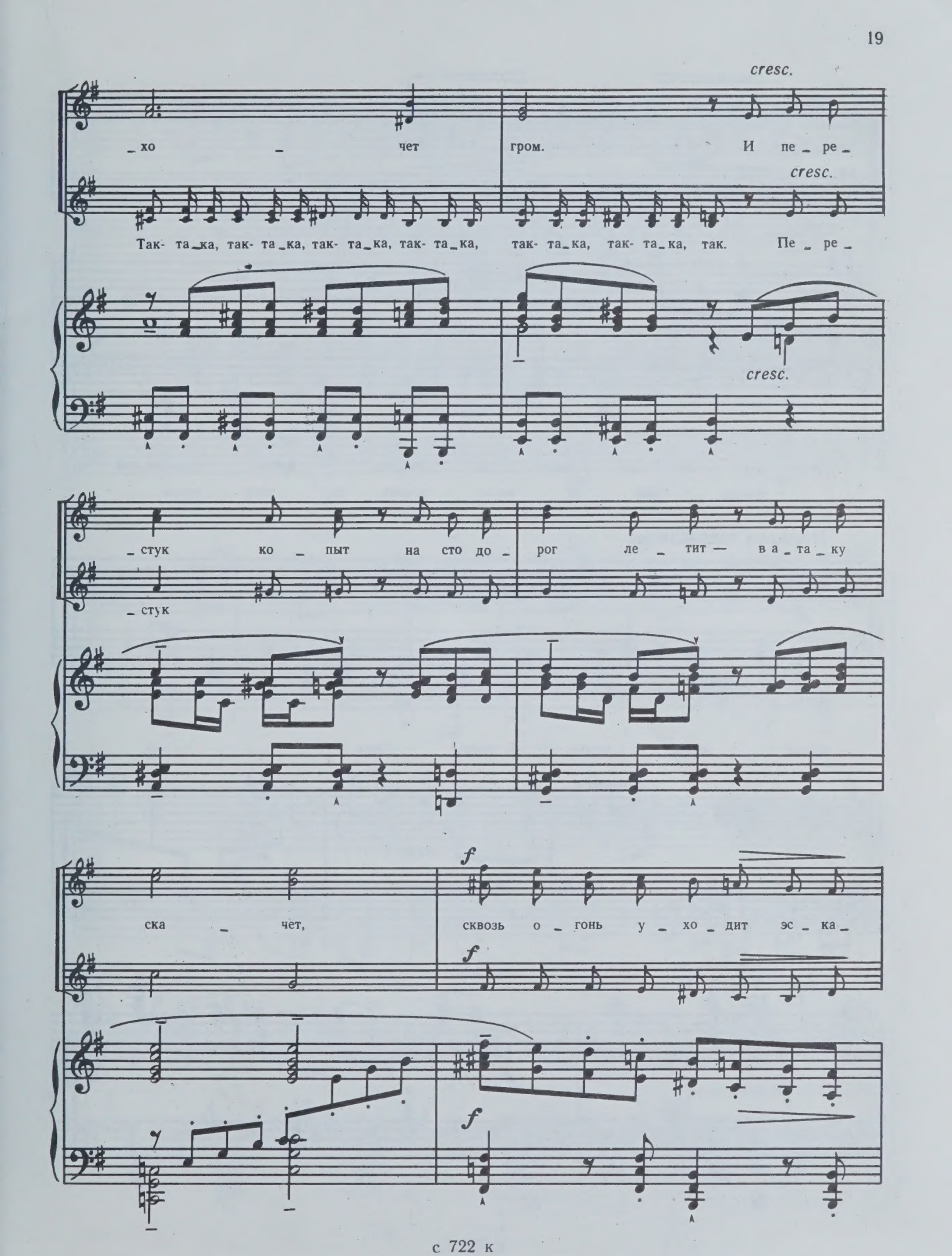
cresc.
_хо _ чет
гром.
И пе _ ре _
cresc.
Так- та _ ка, так- та _ ка, так- та _ ка, так- та _ ка,
так- та _ ка, так- та _ ка, так.
Пе _ ре _
cresc.
_ стук ко _ пыт на сто до _
рог ле _ тит — в а _ та _ ку
_ стук
ска _ чет,
f
сквозь о _ гонь у _ хо _ дит эс _ ка _
f
f

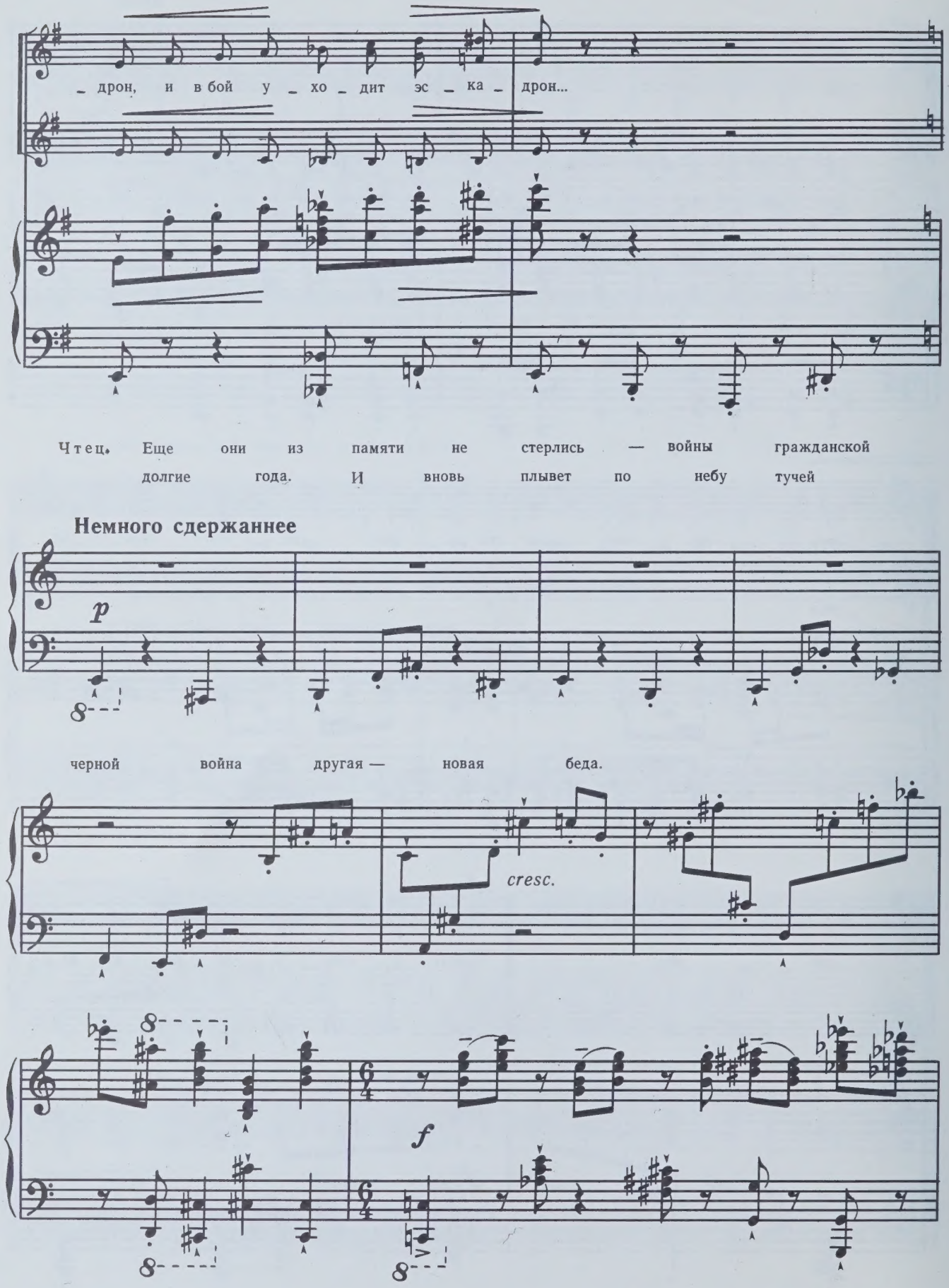
– дрон, и в бой у – хо – дит эс – ка – дрон...
Чтец. Еще они из памяти не стерлись — войны гражданской
долгие года. И вновь плывет по небу тучей
Немного сдержаннее
p
черной война другая — новая беда.
cresc.
f

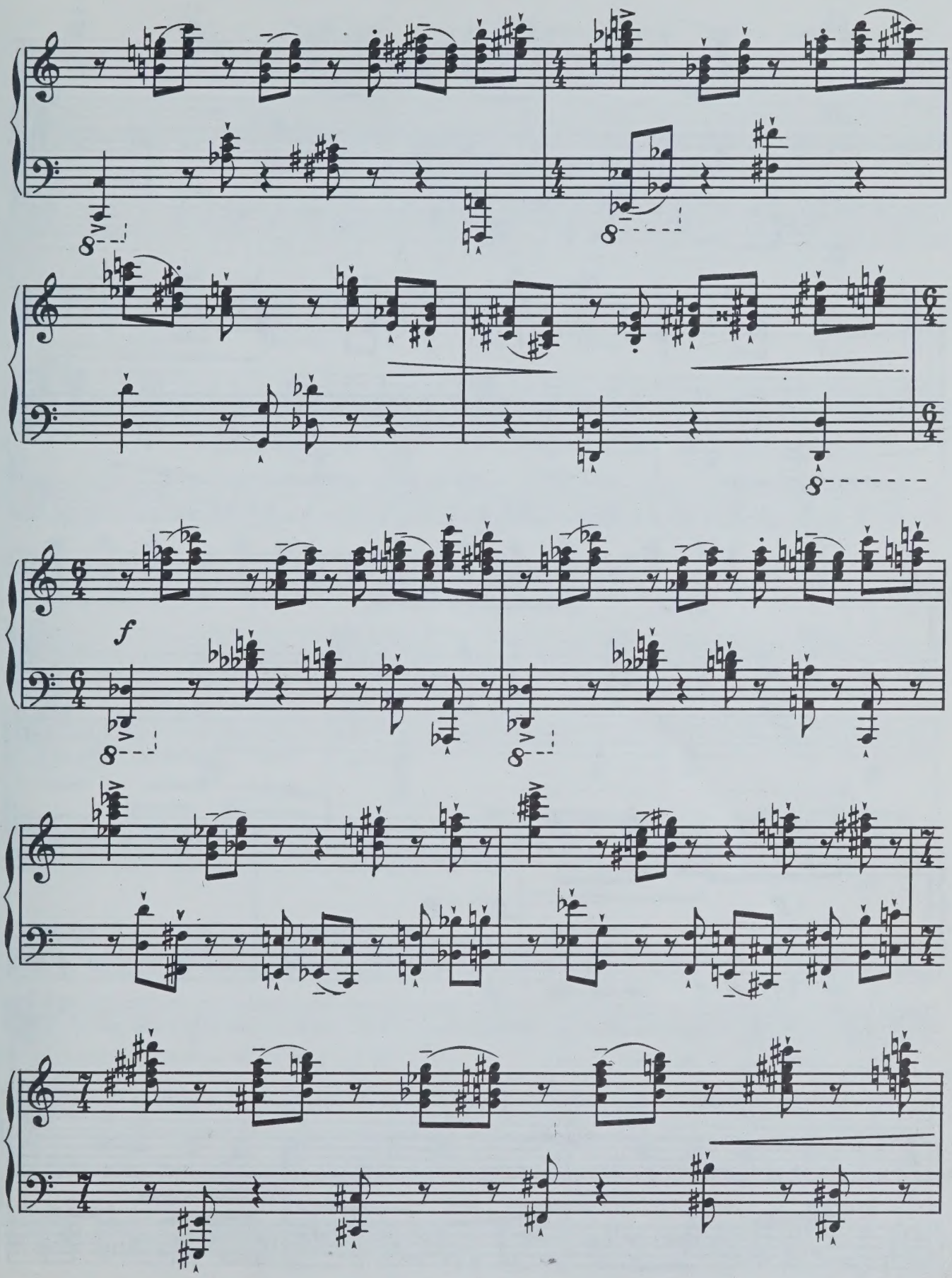
f

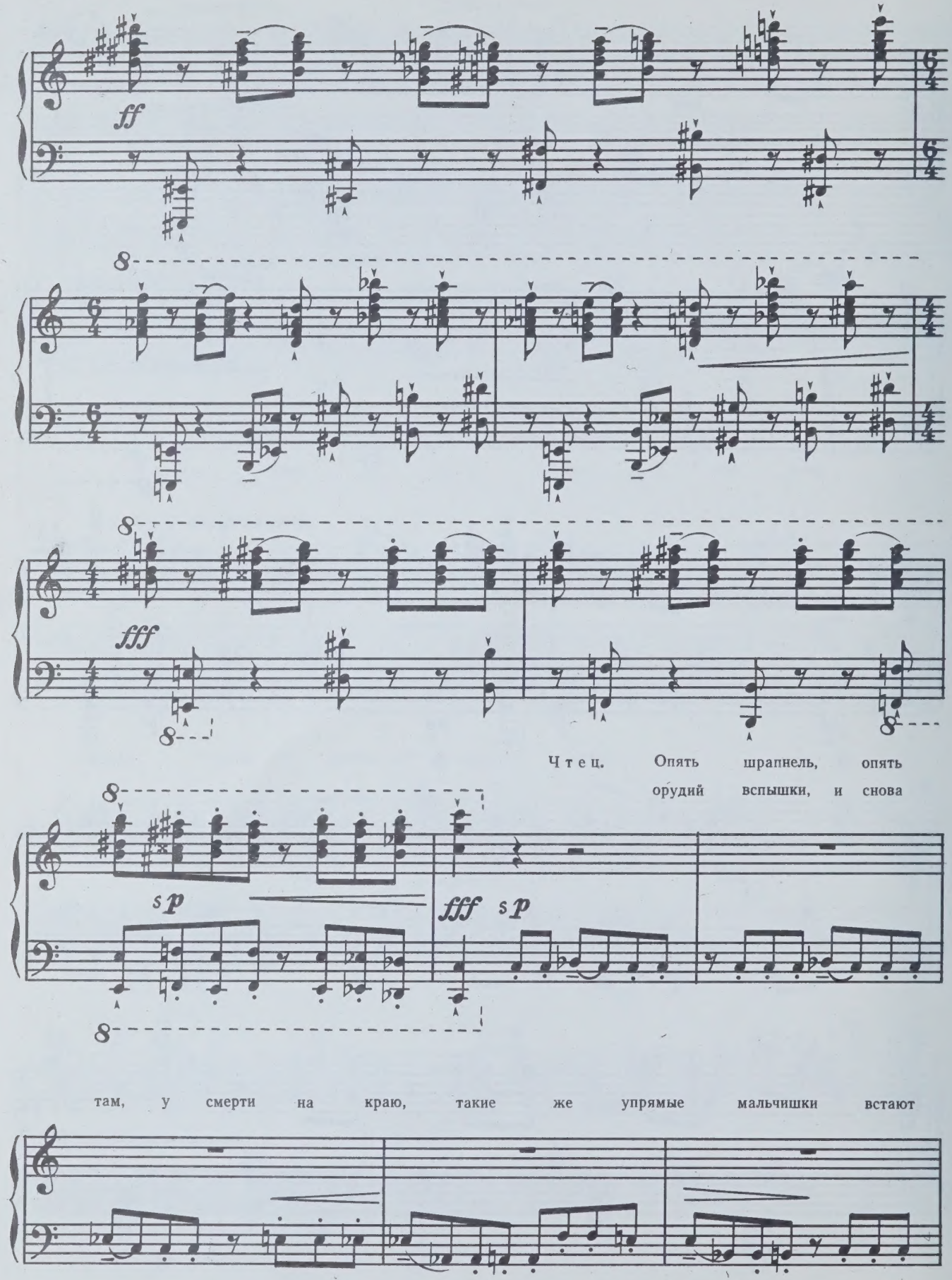
ff
fff
Чтец. Опять шрапнель, опять орудий вспышки, и снова
sp
fff sp
там, у смерти на краю, такие же упрямые мальчишки встают

на бой за Родину свою. Трещат не умолкая автоматы. Горит земля, и небу горячо! Сыны полков, отважные ребята,

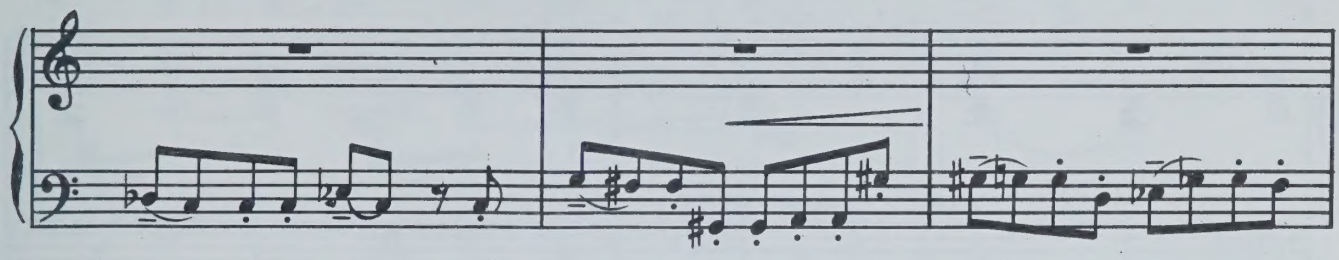

со взрослыми встают к плечу плечо.

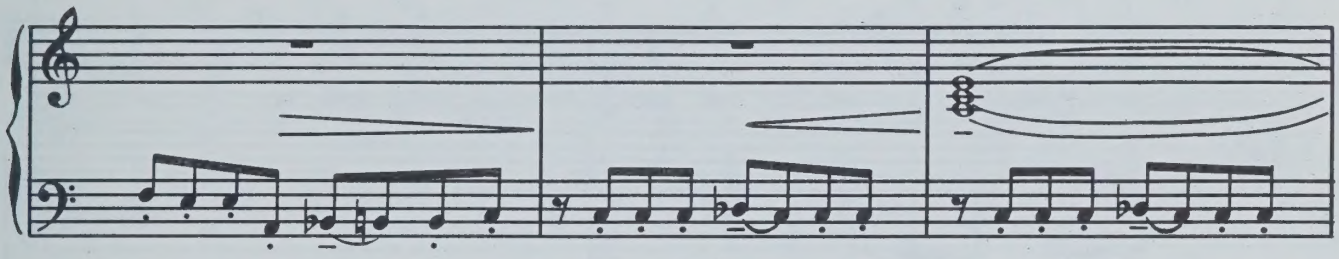

Довольно подвижно

Один солист

p

Свис _

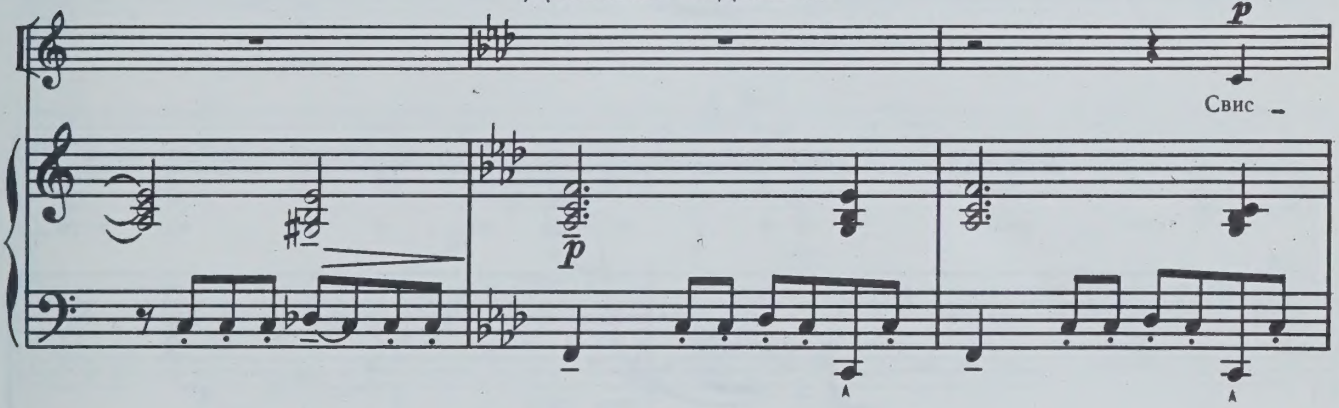

Два солиста

_ те_ли в но _ чи сна _ ря _ ды. Спе _ ши _ ли на фронт от _

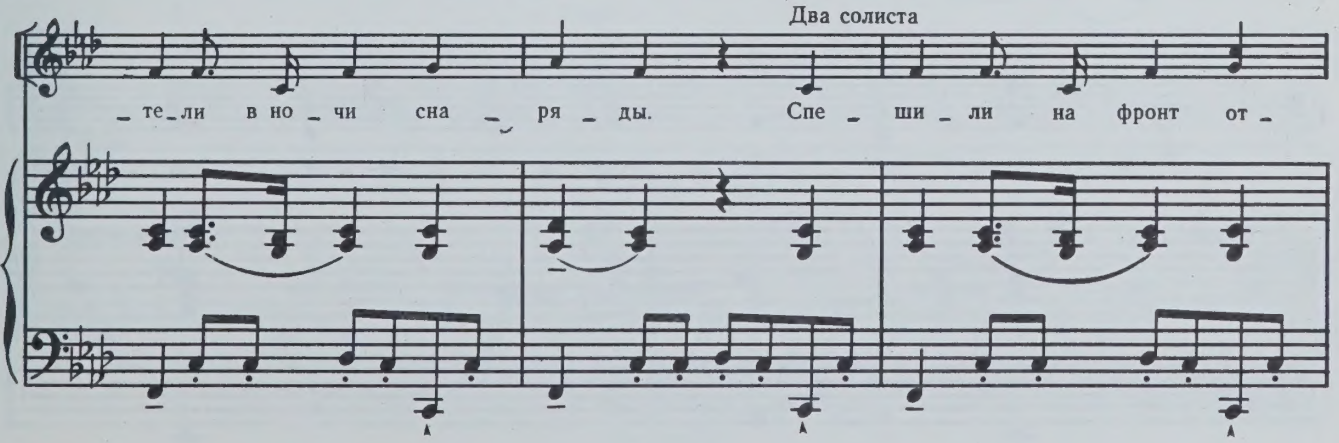

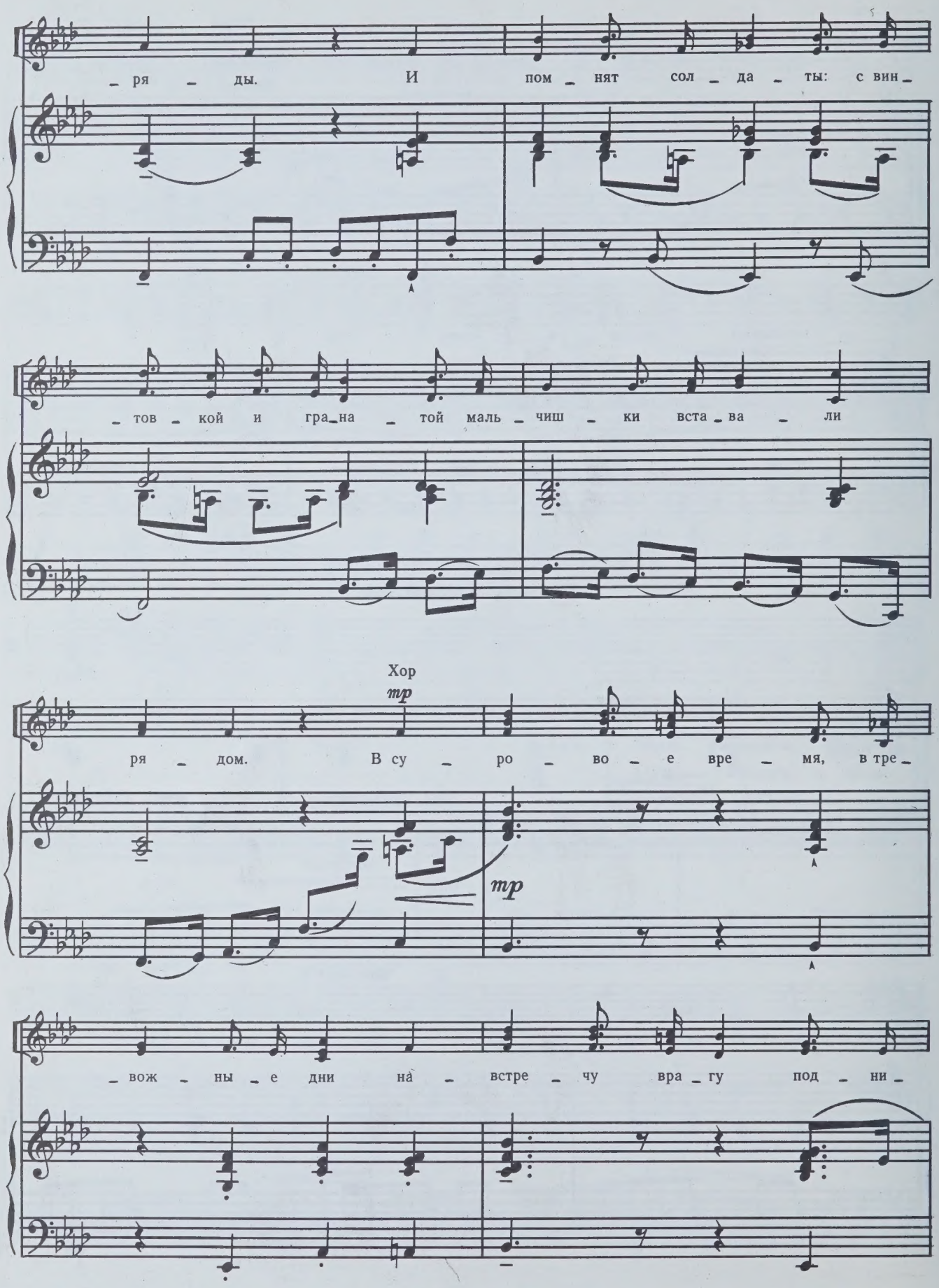
– ря – ды. И пом – нят сол – да – ты: с вин –
– тов – кой и гра – на – той маль – чиш – ки вста – ва – ли
Хор
mp
ря – дом. В су – ро – во – е вре – мя, в тре –
mp
– вож – ны – е дни на – встре – чу вра – гу под – ни –

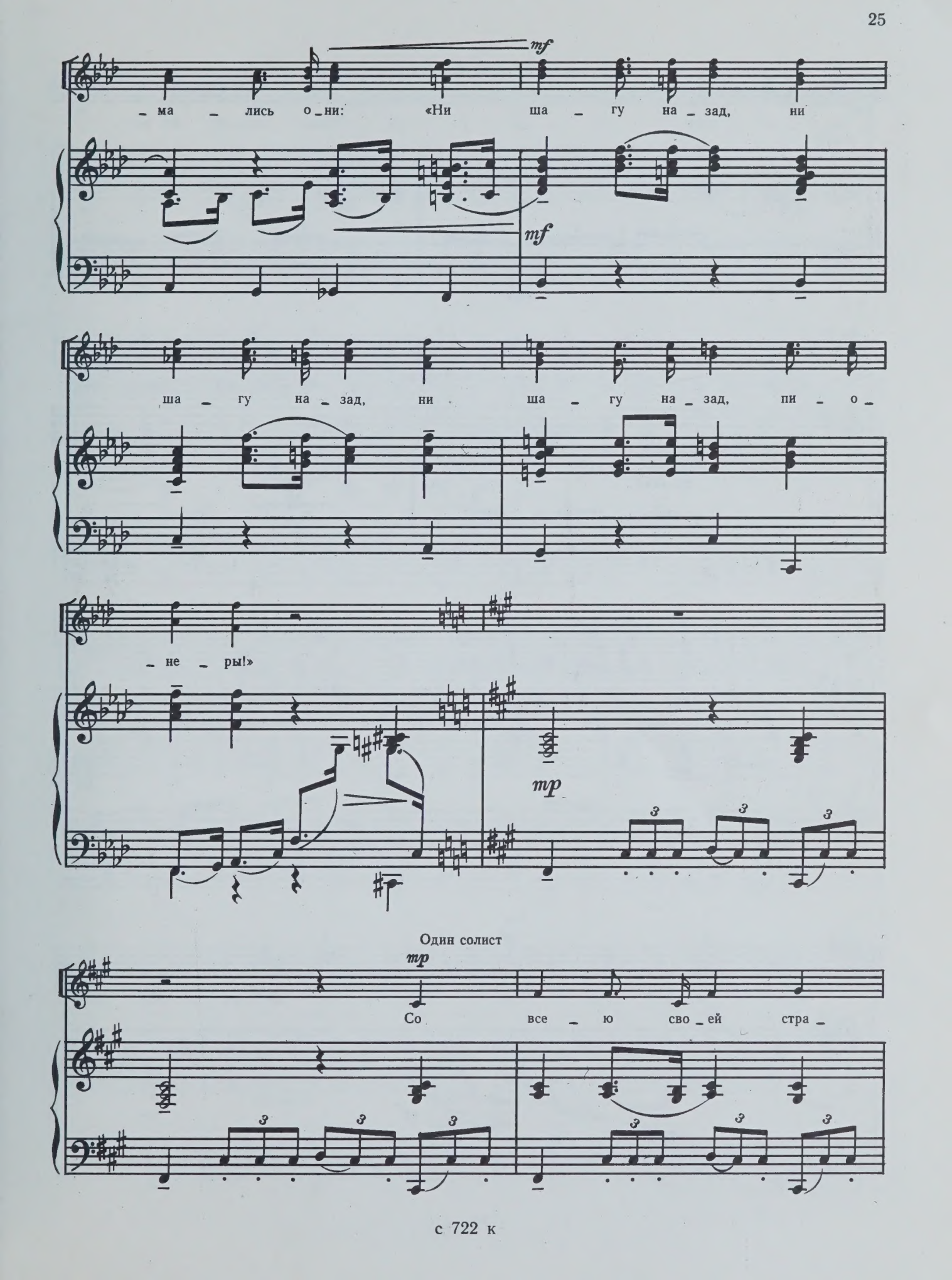
mf
ма лись о ни: «Ни ша гу на зад, ни
mf
ша гу на зад, ни ша гу на зад, пи о
не ры!»
mp
Один солист
mp
Со все ю сво ей стра

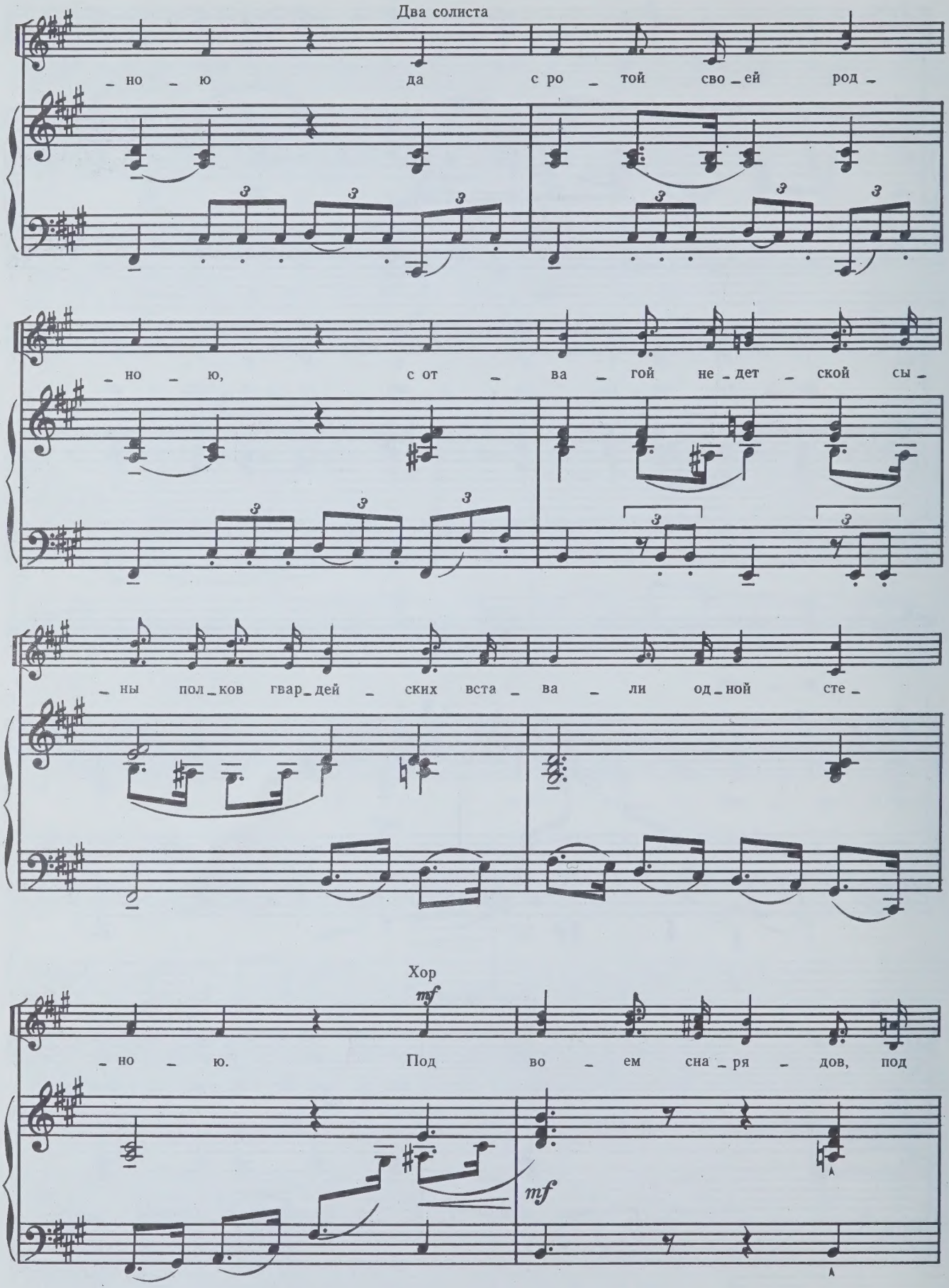
Два солиста
– но – ю да с ро – той сво – ей род –
– но – ю, с от – ва – гой не – дет – ской сы –
– ны пол – ков гвар – дей – ских вста – ва – ли од – ной сте –
Хор
mf
– но – ю. Под во – ем сна – ря – дов, под
mf

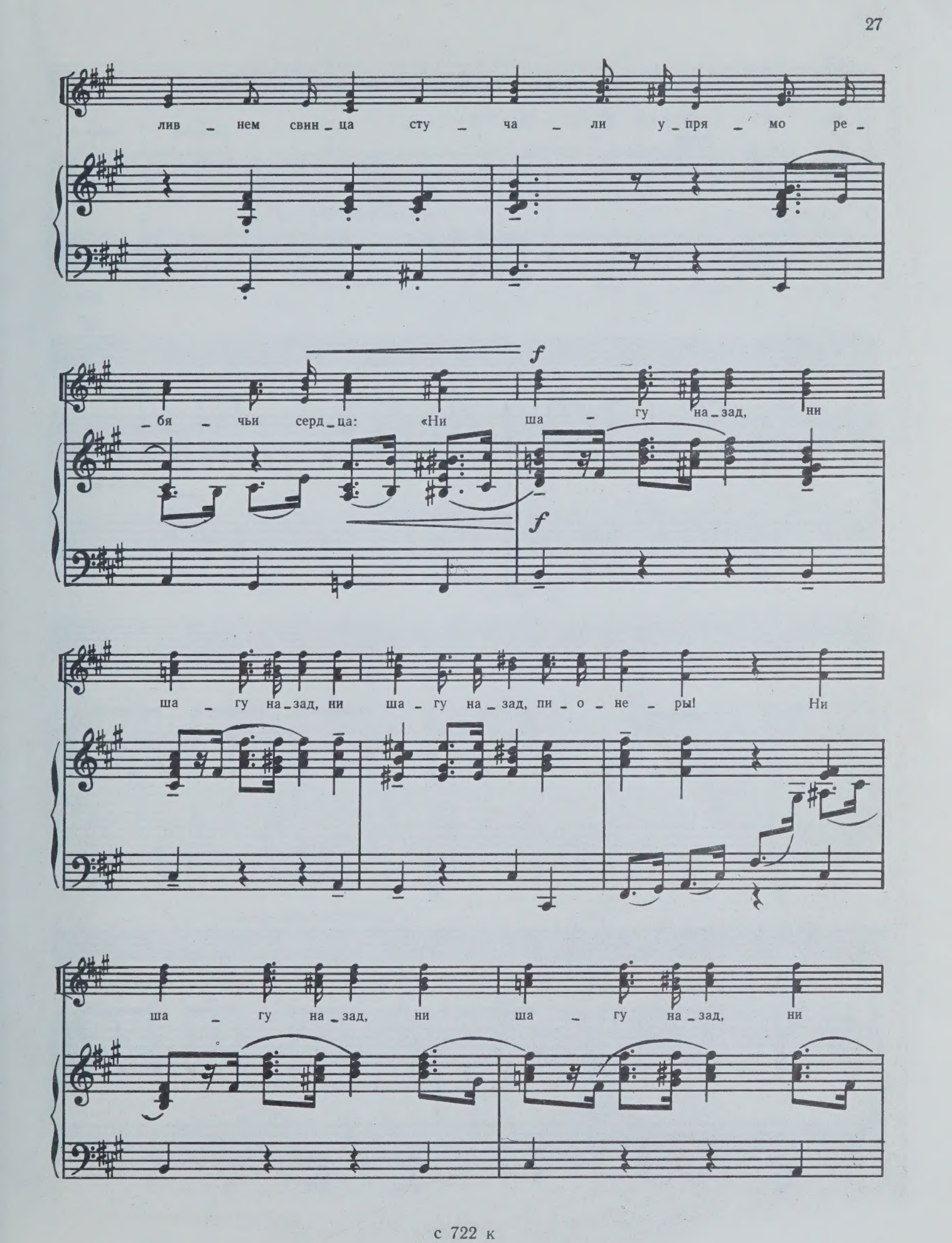
лив – нем свин – ца сту – ча – ли у – пря – мо ре –
– бя – чьи серд – ца: «Ни ша – гу на – зад, ни
f
f
ша – гу на – зад, ни ша – гу на – зад, пи – о – не – ры! Ни
ша – гу на – зад, ни ша – гу на – зад, ни

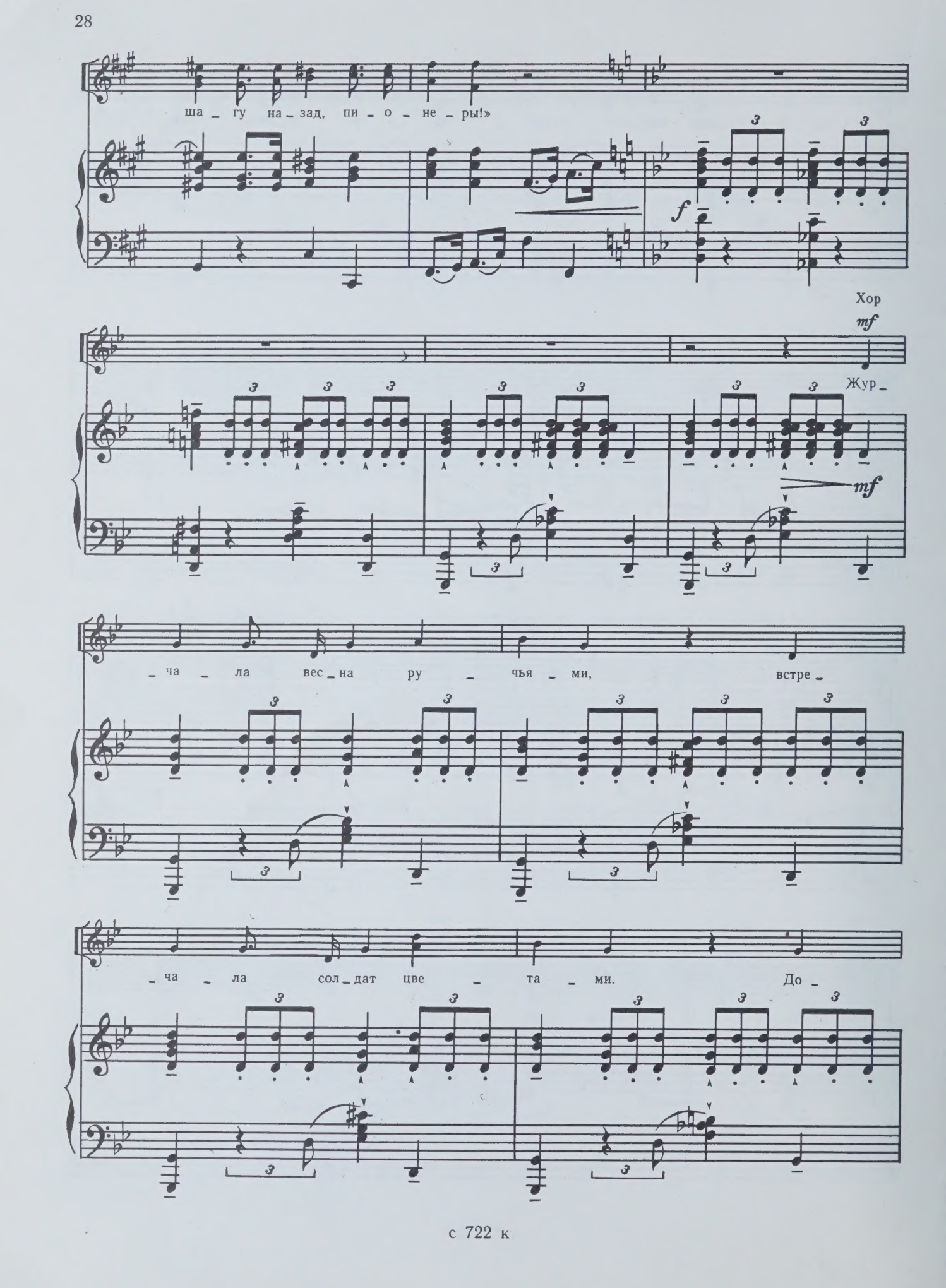
ша – гу на – зад, пи – о – не – ры!»
f
Хор
mf
Жур –
mf
– ча – ла вес – на ру – чья – ми, встре –
– ча – ла сол – дат цве – та – ми. До –

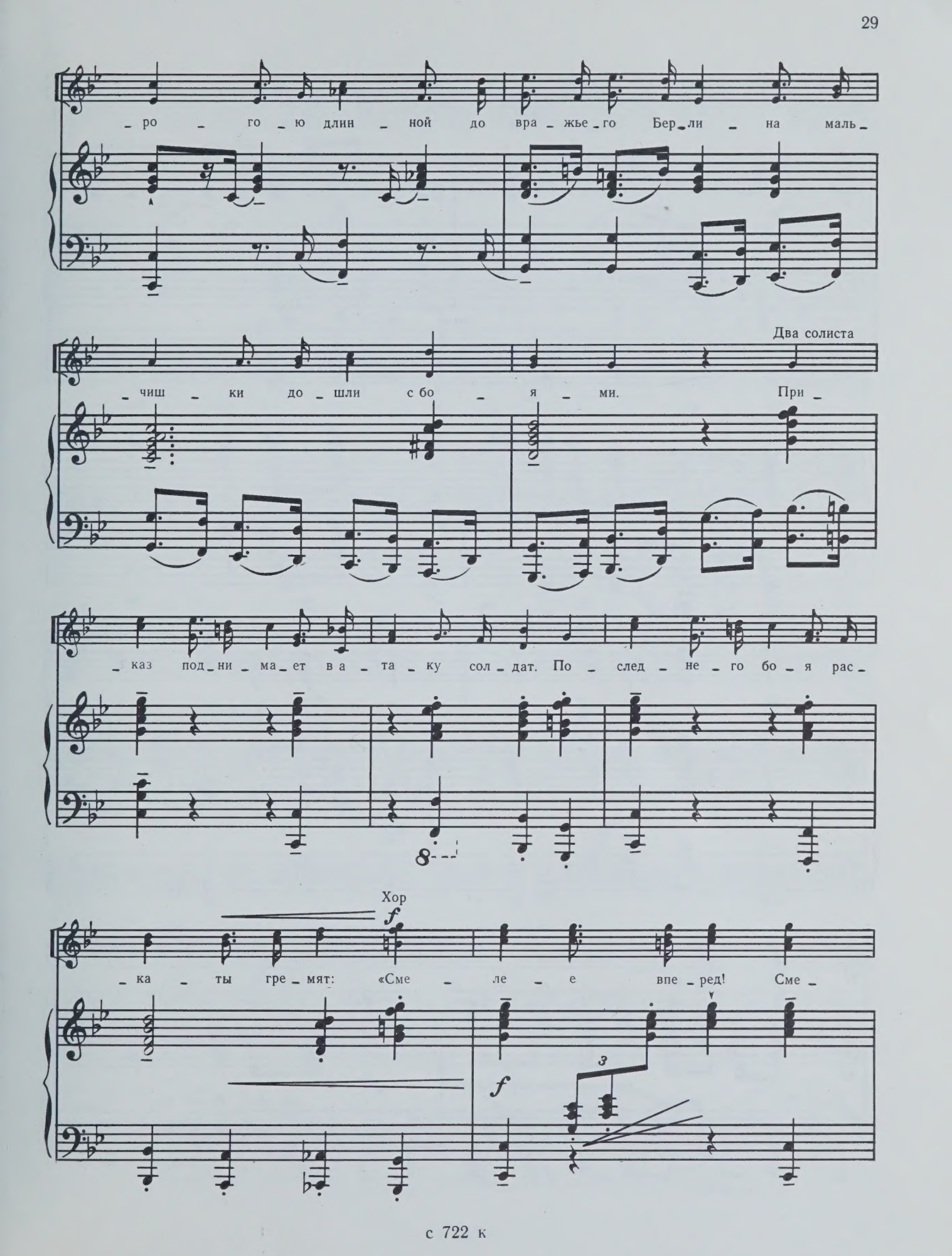
ро го ю длин ной до вра жье го Бер ли на маль
Два солиста
чиш ки до шли с бо я ми. При
каз под ни ма ет в а та ку сол дат. По след не го бо я рас
Хор
f
ка ты гре мят: «Сме ле е впе ред! Сме
f
3

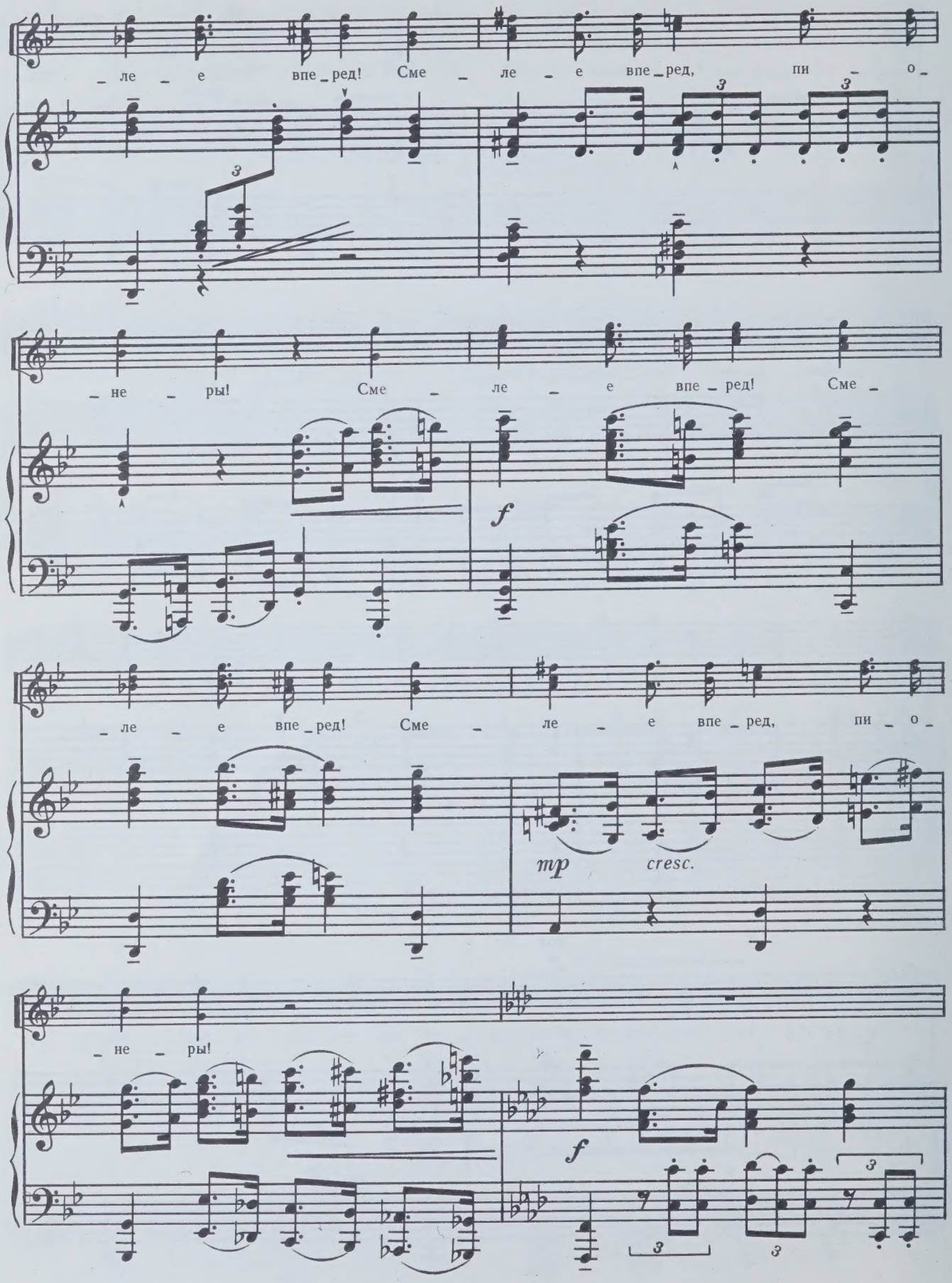
_ ле _ е впе _ ред! Сме _ ле _ е впе _ ред, пи _ о _
_ не _ ры! Сме _ ле _ е впе _ ред! Сме _
f
_ ле _ е впе _ ред! Сме _ ле _ е впе _ ред, пи _ о _
mp
cresc.
_ не _ ры!
f

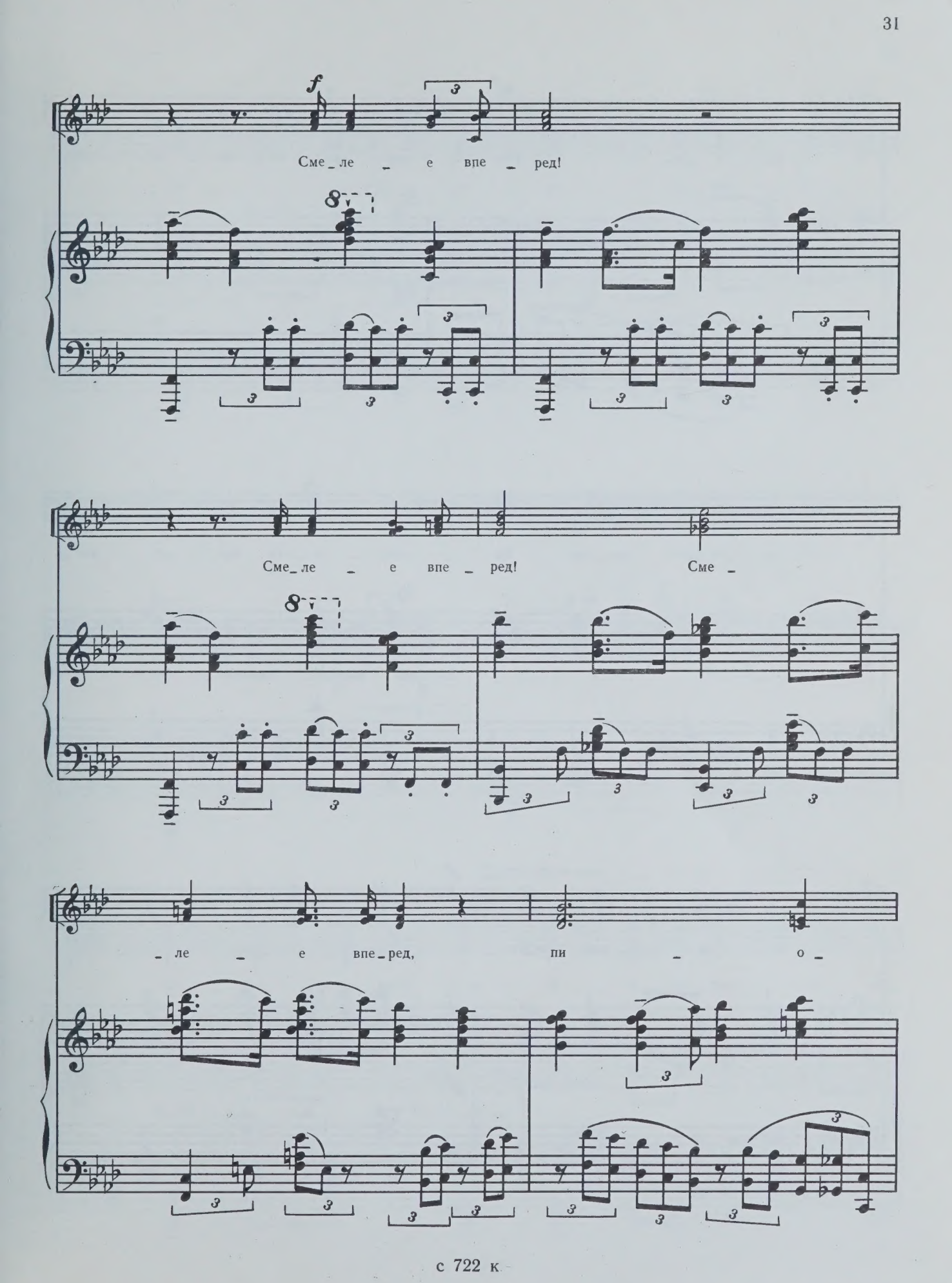
f
Сме_ле _ е впе _ ред!
Сме_ле _ е впе _ ред! Сме _
_ ле _ е впе_ред, пи _ о _

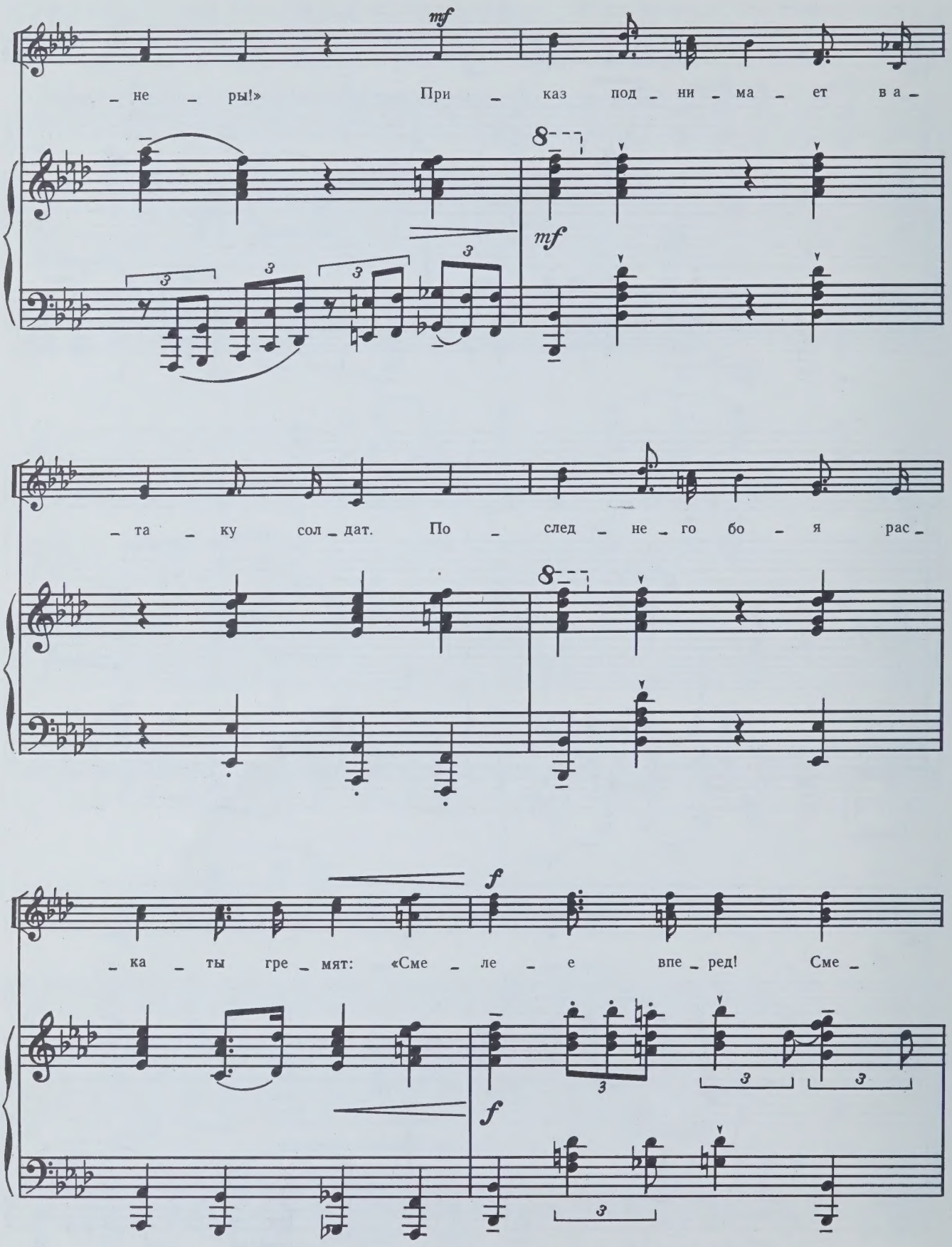
mf
не ры!» При каз под ни ма ет ва
mf
та ку сол дат. По след не го бо я рас
f
ка ты гре мят: «Сме ле е впе ред! Сме
f

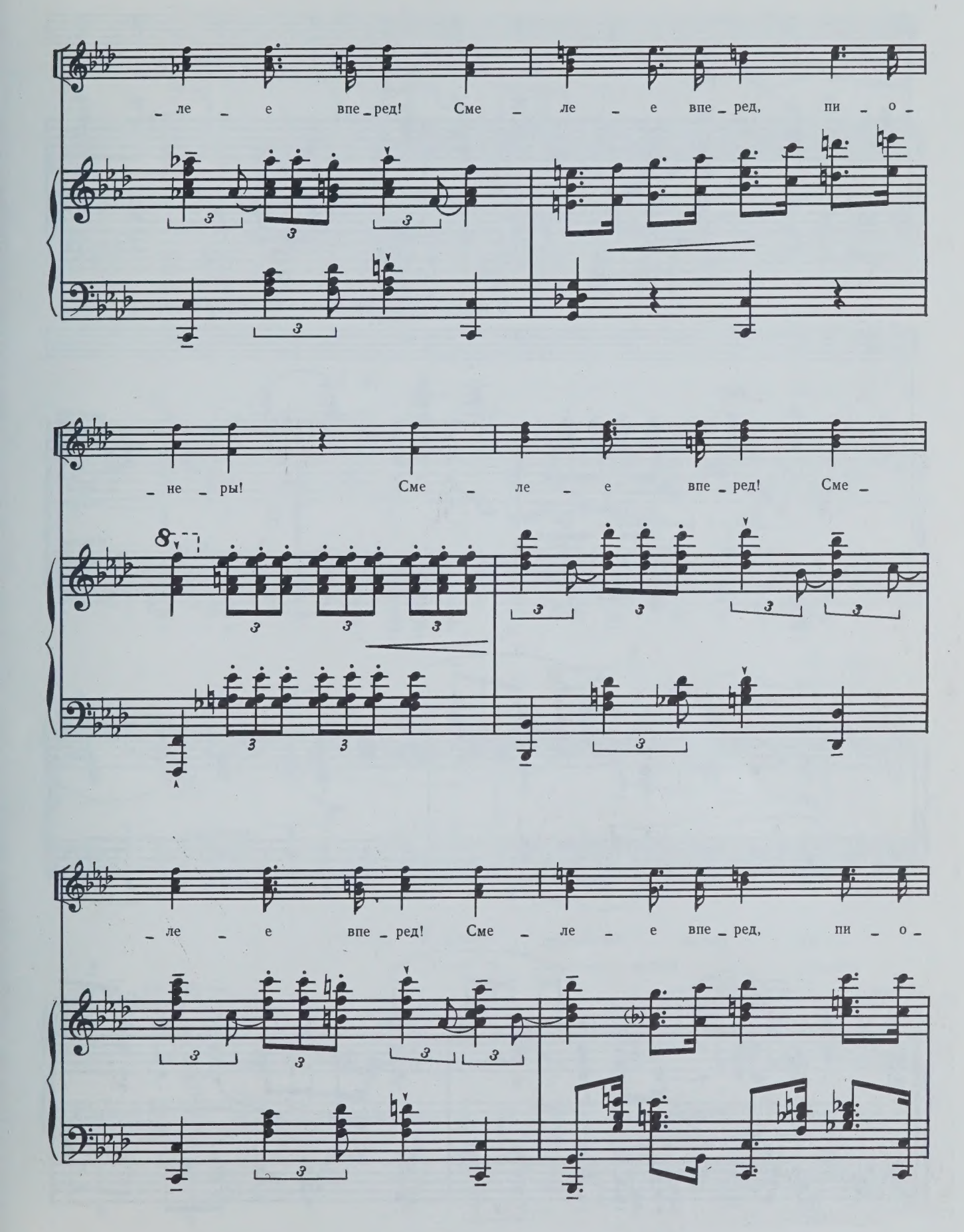
_ле _ е впе _ ред! Сме _ ле _ е впе _ ред, пи _ о _
_не _ ры! Сме _ ле _ е впе _ ред! Сме _
_ле _ е впе _ ред! Сме _ ле _ е впе _ ред, пи _ о _

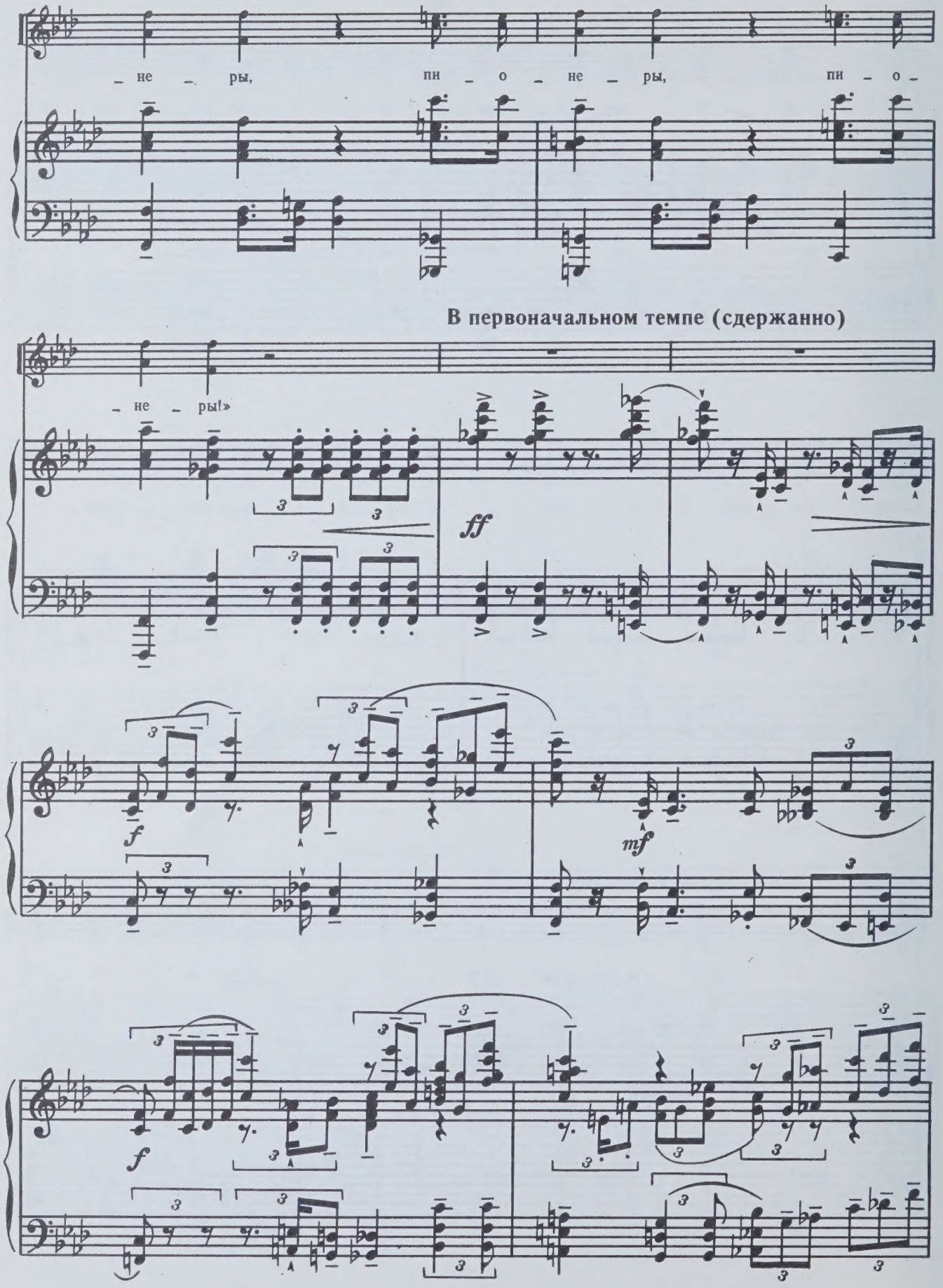
– не – ры, пи – о – не – ры, пи – о –
В первоначальном темпе (сдержанно)
– не – ры!»
ff
f
mf
f

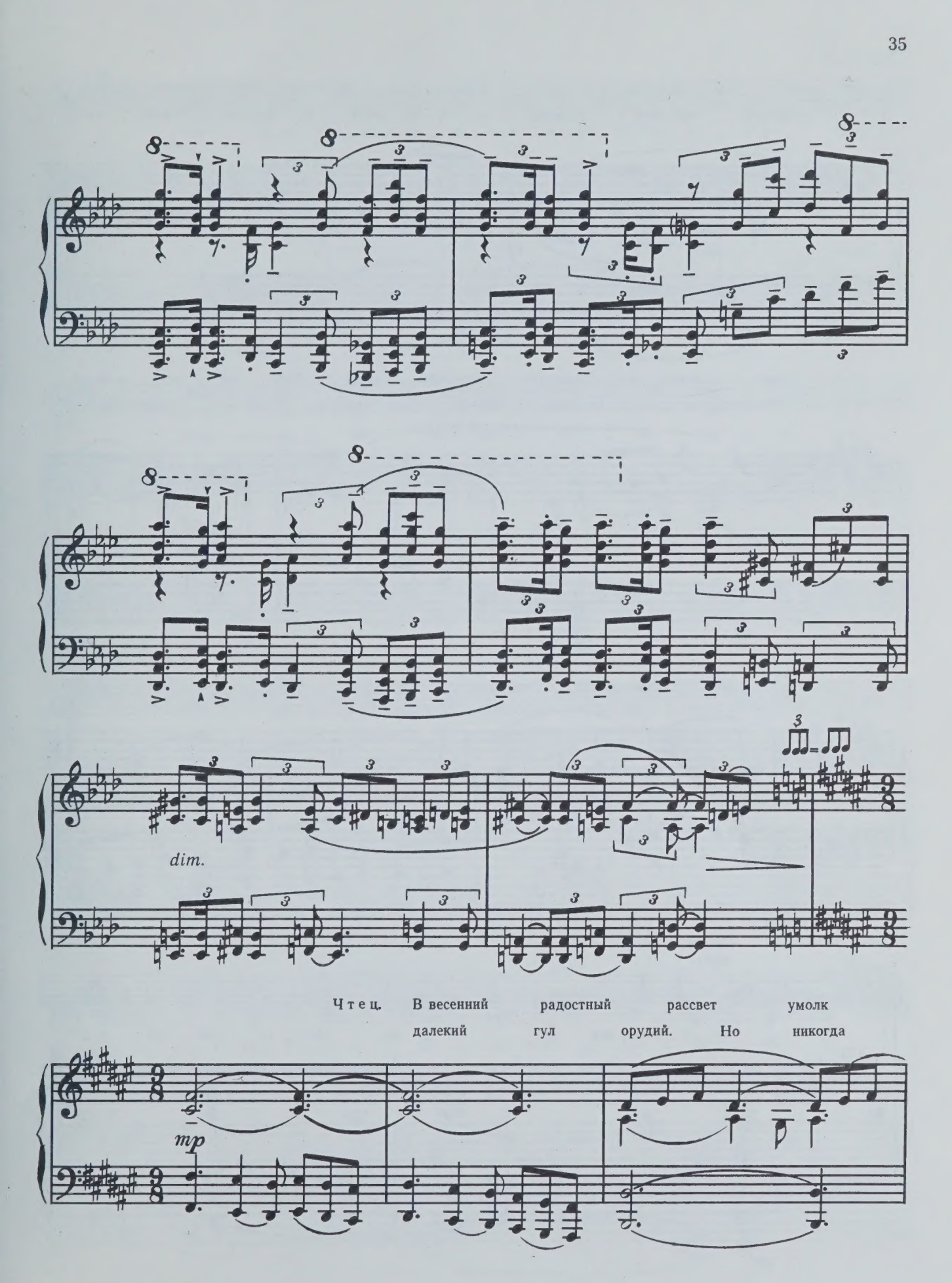
dim.
Чтец. В весенний радостный рассвет умолк
далекий гул орудий. Но никогда
mp

мы не забудем тех грозных лет, военных лет. Мы с невер-
нувшимся солдатом судьбою связаны навек, и каждый подвиг дав-

cresc.

них лет мы навсегда запомним свято. Пока не все еще
открыто, не все известны имена... И в путь уходят следопыты.

mf *dim.*

Ребят встречает тишина...

Спокойно

Солист

mp

На у_снув_шей по_ля_не, меж_ду тем_ных о_

p

Два солиста

_зер ти_хо све_тит в ту_ма_не сле_до_пыт_ский ко_стер. Ел_ки

вет_ка_ми ма_шут, смот_рят звез_ды с не_

_бес... Сле_до_пыт_ску_ю на_шу пес_ню слу_ша_ет лес.

Хор

У_бе_га_ет до_ро_га в не_про_гляд_ной но_

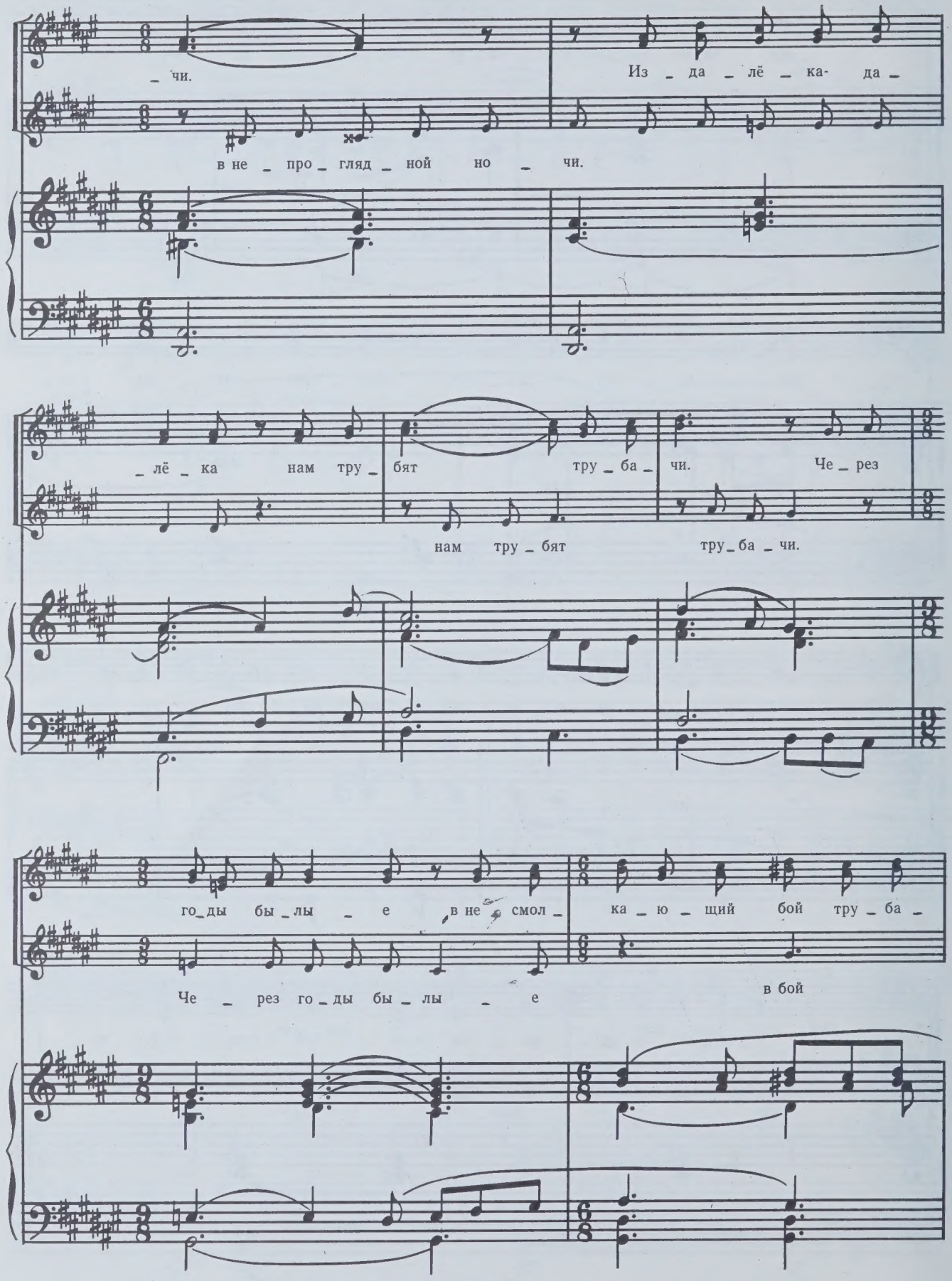
_ чи.
Из _ да _ лё _ ка- да _
в не _ про _ гляд _ ной но _ чи.
_ лё _ ка нам тру _ бят тру _ ба _ чи. Че _ рез
нам тру _ бят тру _ ба _ чи.
го _ ды бы _ лы _ е в не смол _ ка _ ю _ щий бой тру _ ба _
Че _ рез го _ ды бы _ лы _ е в бой

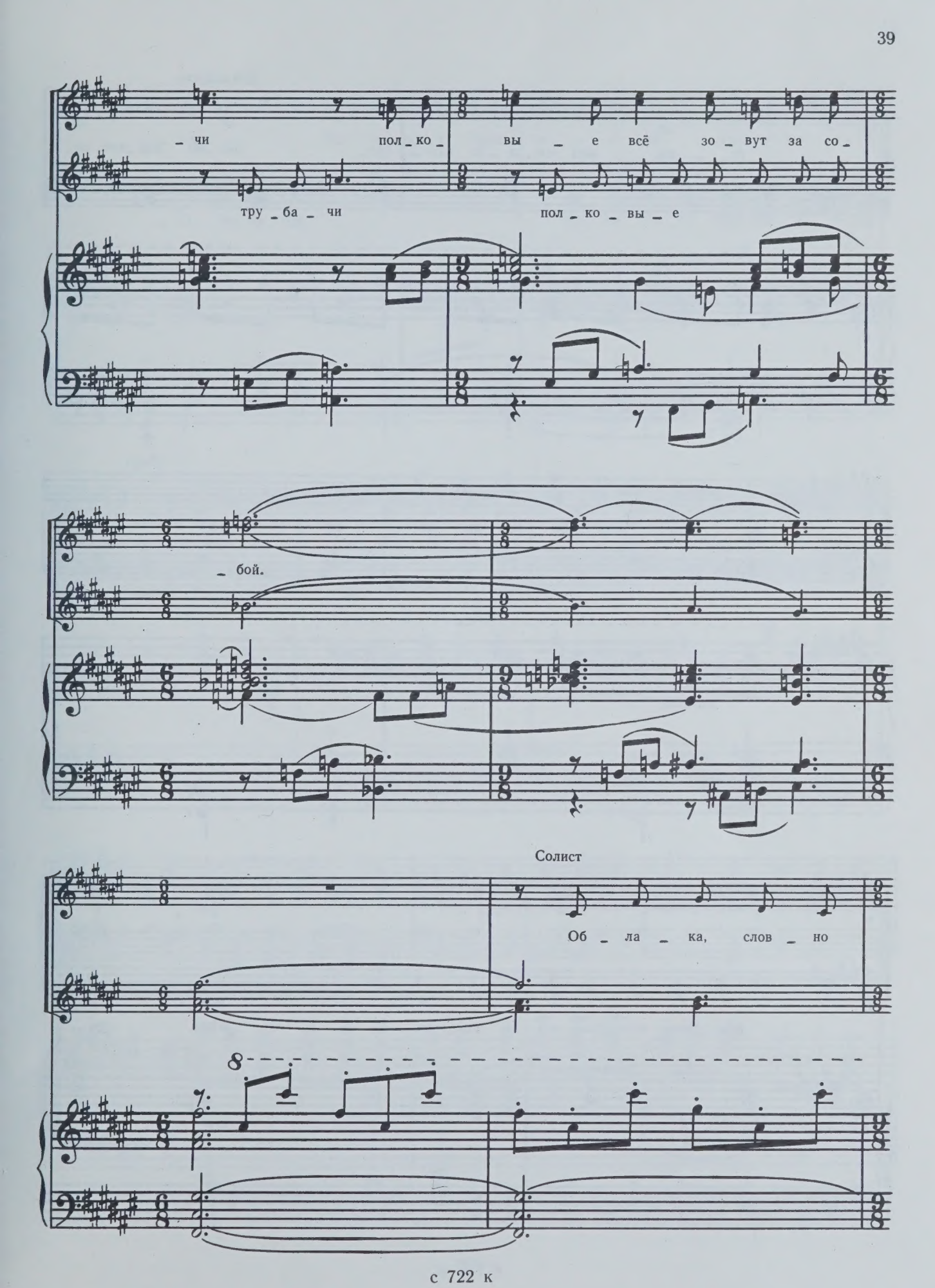
– чи пол – ко – вы – е всё зо – вут за со –
тру – ба – чи пол – ко – вы – е
– бой.
Солист
Об – ла – ка, слов – но
8

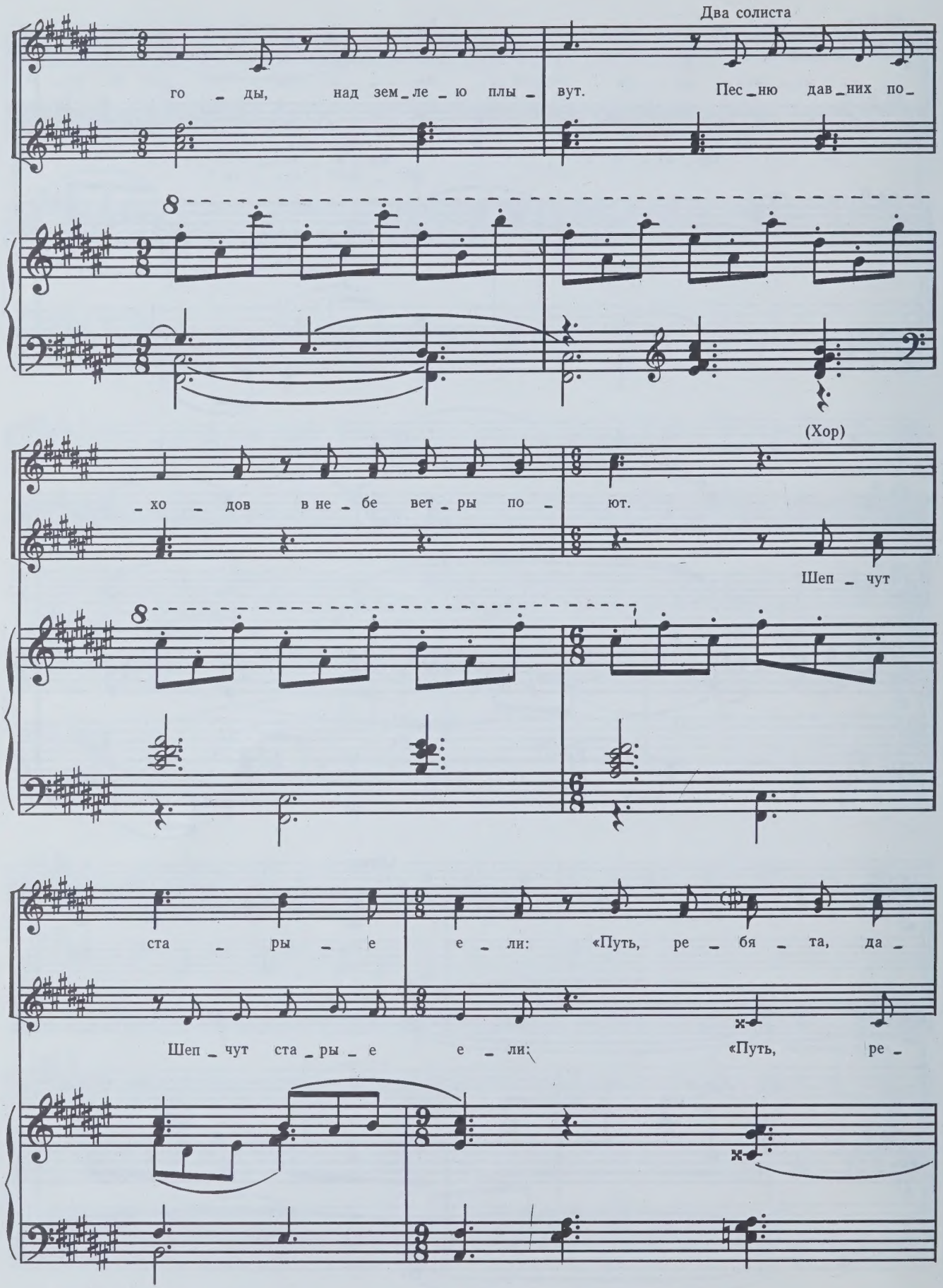
Два солиста
го _ ды, над зем _ ле _ ю плы _ вут. Пес _ ню дав _ них по _
(Хор)
_ хо _ дов в не _ бе вет _ ры по _ ют.
Шеп _ чут
ста _ ры _ е е _ ли: «Путь, ре _ бя _ та, да _
Шеп _ чут ста _ ры _ е е _ ли: «Путь, ре _

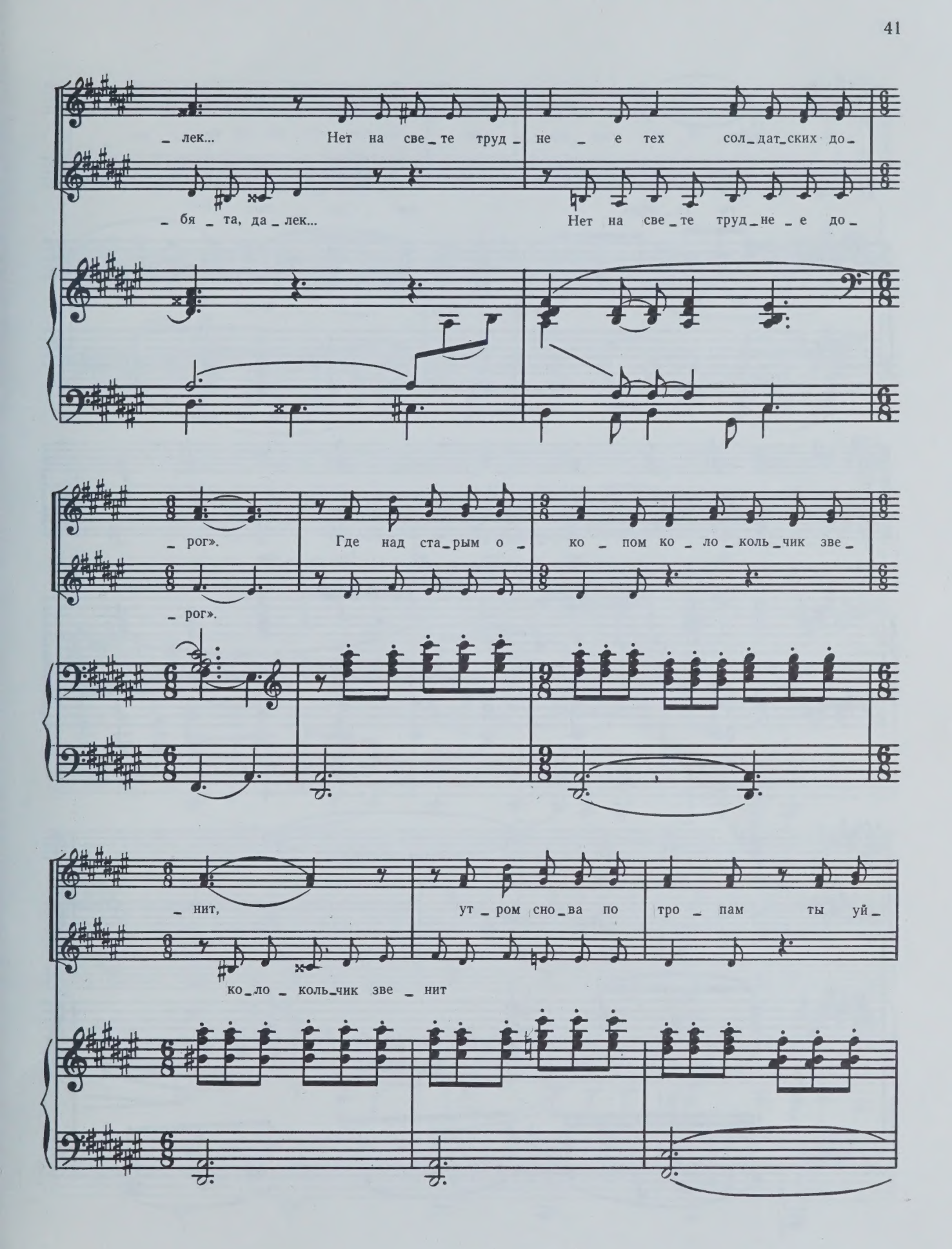
_ лек... Нет на све_те труд_не_е тех сол_дат_ских до_
_ бя_та, да_лек... Нет на све_те труд_не_е до_
_ рог». Где над ста_рым о_ко_пом ко_ло_коль_чик зве_
_ рог».
_ нит, ут_ром сно_ва по тро_пам ты уй_
ко_ло_коль_чик зве_нит

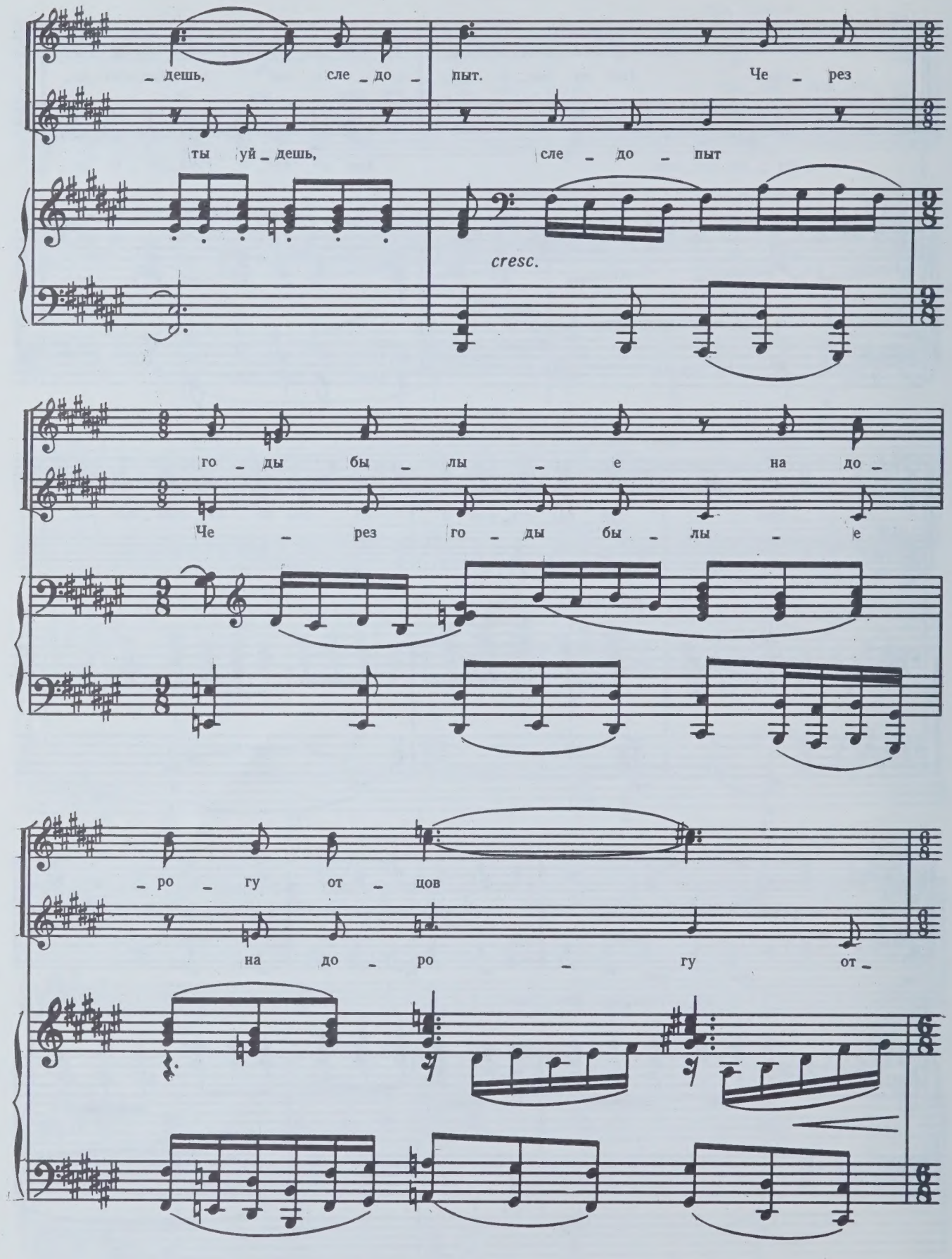
– дешь, сле – до – пыт. Че – рез
ты уй – дешь, сле – до – пыт
cresc.
го – ды бы – лы – е на до –
Че – рез го – ды бы – лы – е
– ро – гу от – цов
на до – ро – гу от –

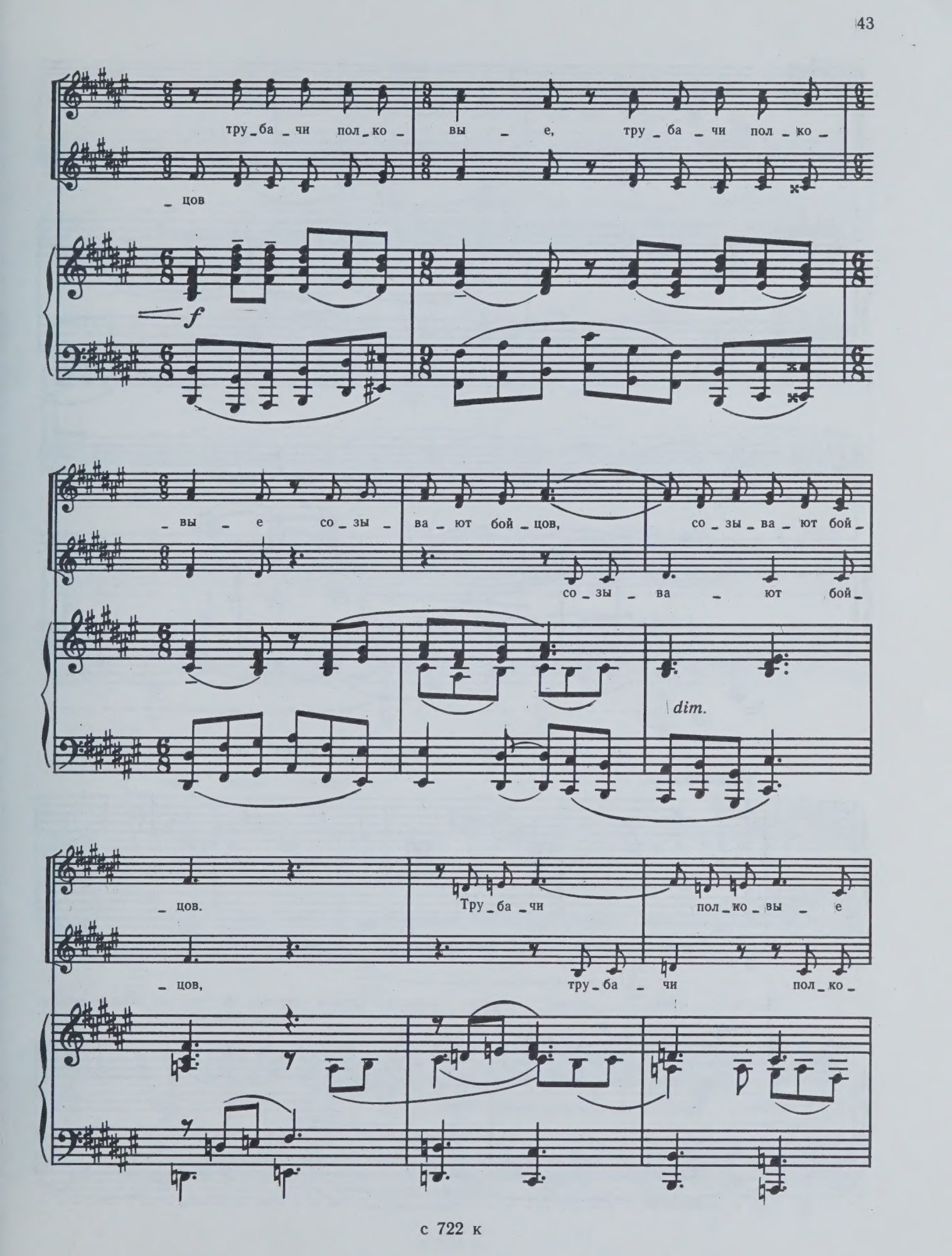
тру_ба_чи пол_ко_
вы_е, тру_ба_чи пол_ко_
_цов
f
_вы_е со_зы_
ва_ют бой_цов,
со_зы_ва_ют бой_
со_зы_ва_ют бой_
dim.
_цов.
Тру_ба_чи
пол_ко_вы_е
_цов,
тру_ба_чи пол_ко_

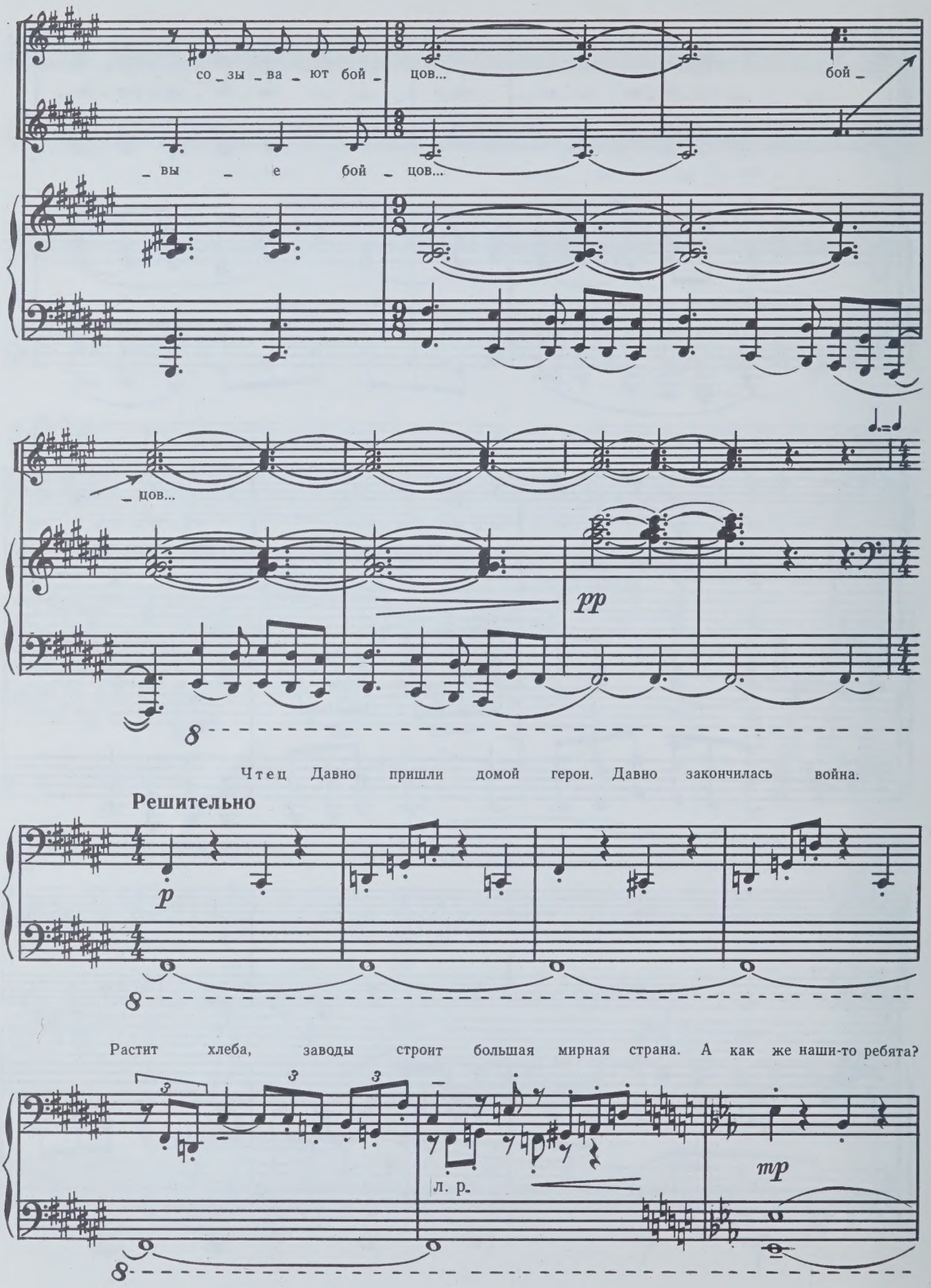
со_зы_ва_ют бой_цов... бой_
_вы_е бой_цов...
_цов...
pp
Чтец Давно пришли домой герои. Давно закончилась война.
Решительно
p
Растит хлеба, заводы строит большая мирная страна. А как же наши-то ребята?
л. р.
mp

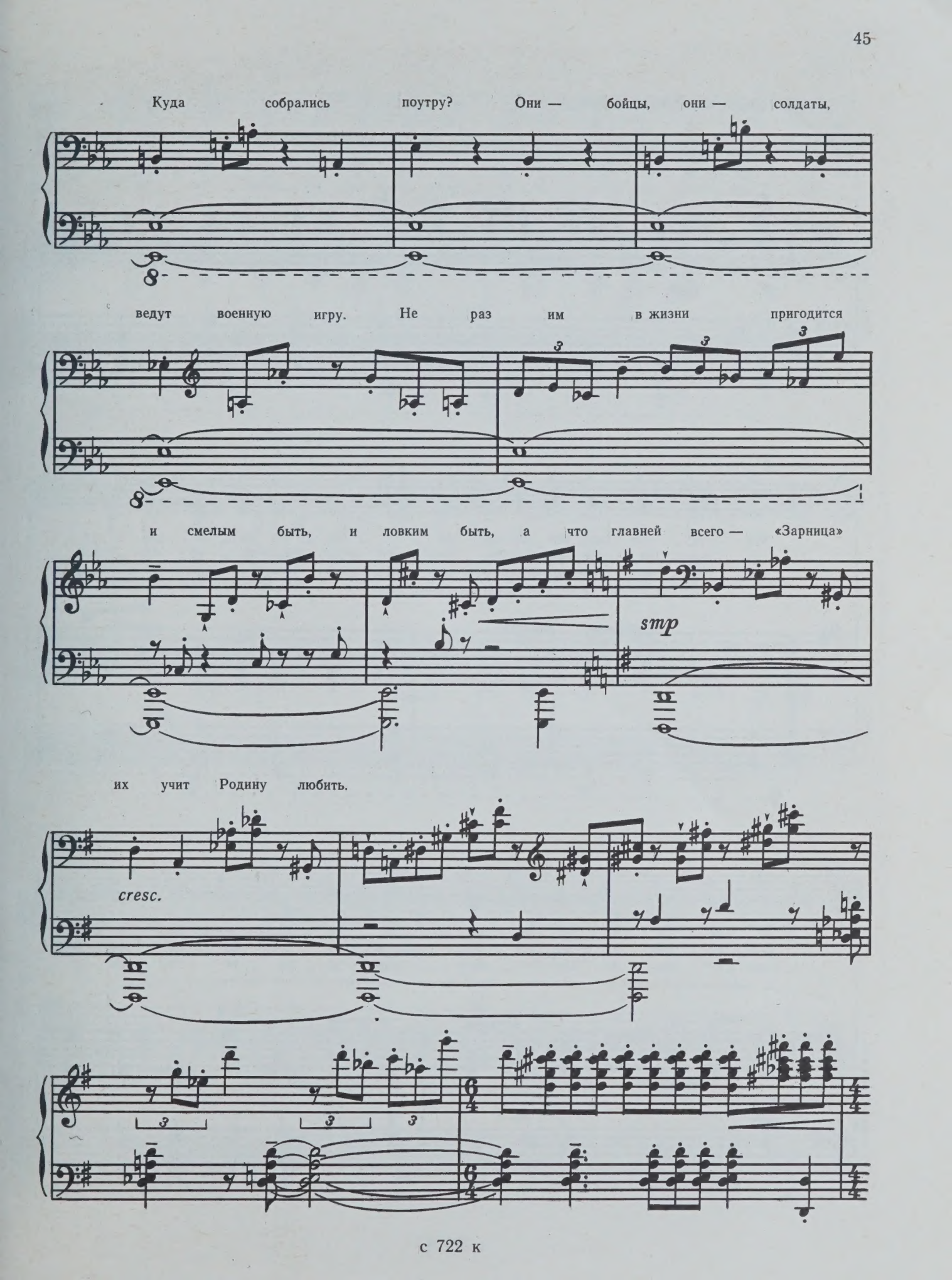
Куда собрались поутру? Они — бойцы, они — солдаты,
ведут военную игру. Не раз им в жизни пригодится
и смелым быть, и ловким быть, а что главней всего — «Зарница»
smp
их учит Родину любить.
cresc.

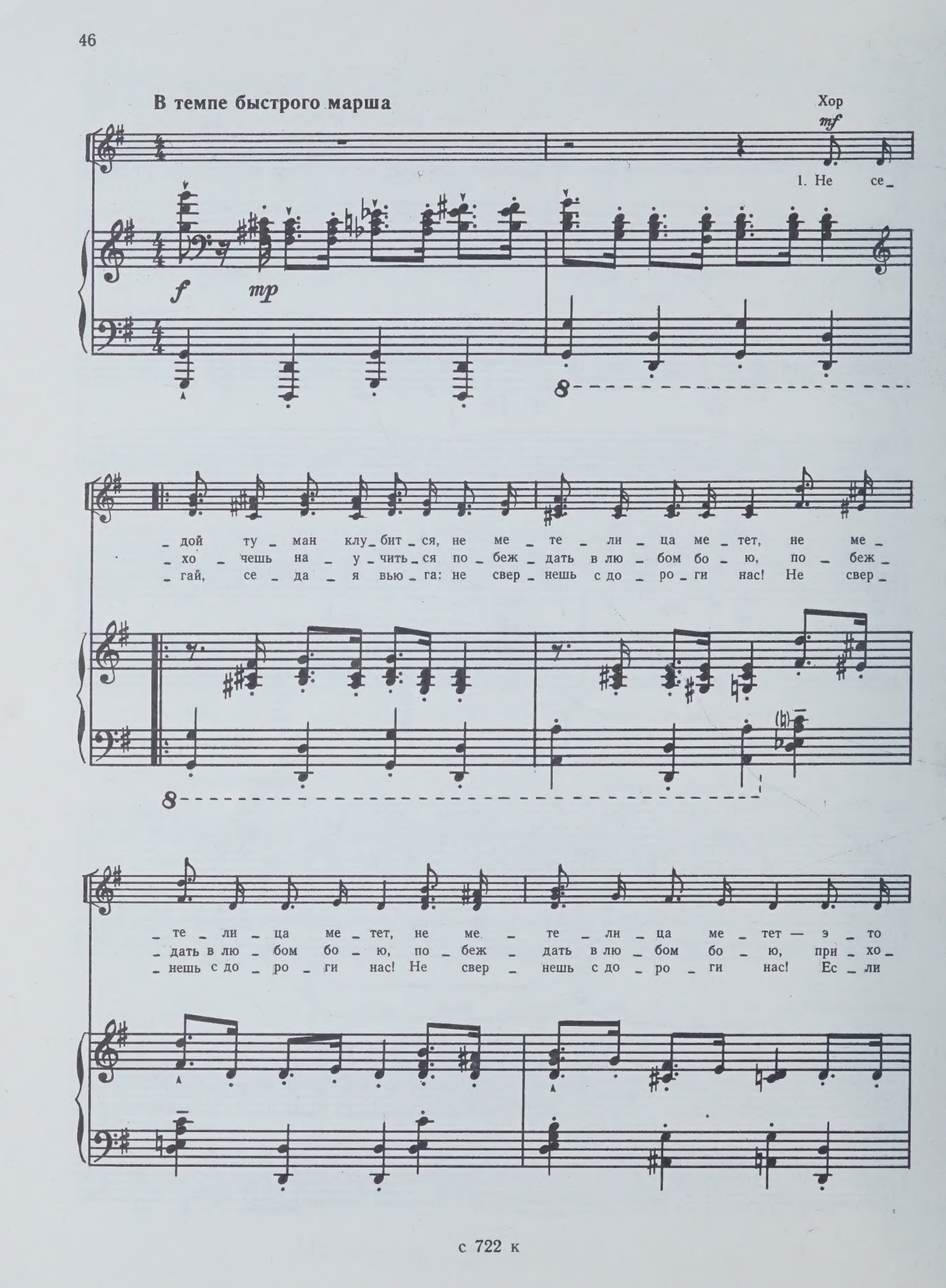
В темпе быстрого марша
Хор
mf
1. Не се_
f
mp
_дой ту_ман клу_бит_ся, не ме_те_ли_ца ме_тет, не ме_
_хо_чешь на_у_чить_ся по_беж_дать в лю_бом бо_ю, по_беж_
_гай, се_да_я вью_га: не свер_нешь с до_ро_ги нас! Не свер_
_те_ли_ца ме_тет, не ме_те_ли_ца ме_тет — э_то
_дать в лю_бом бо_ю, по_беж_дать в лю_бом бо_ю, при_хо_
_нешь с до_ро_ги нас! Не свер_нешь с до_ро_ги нас! Ес_ли

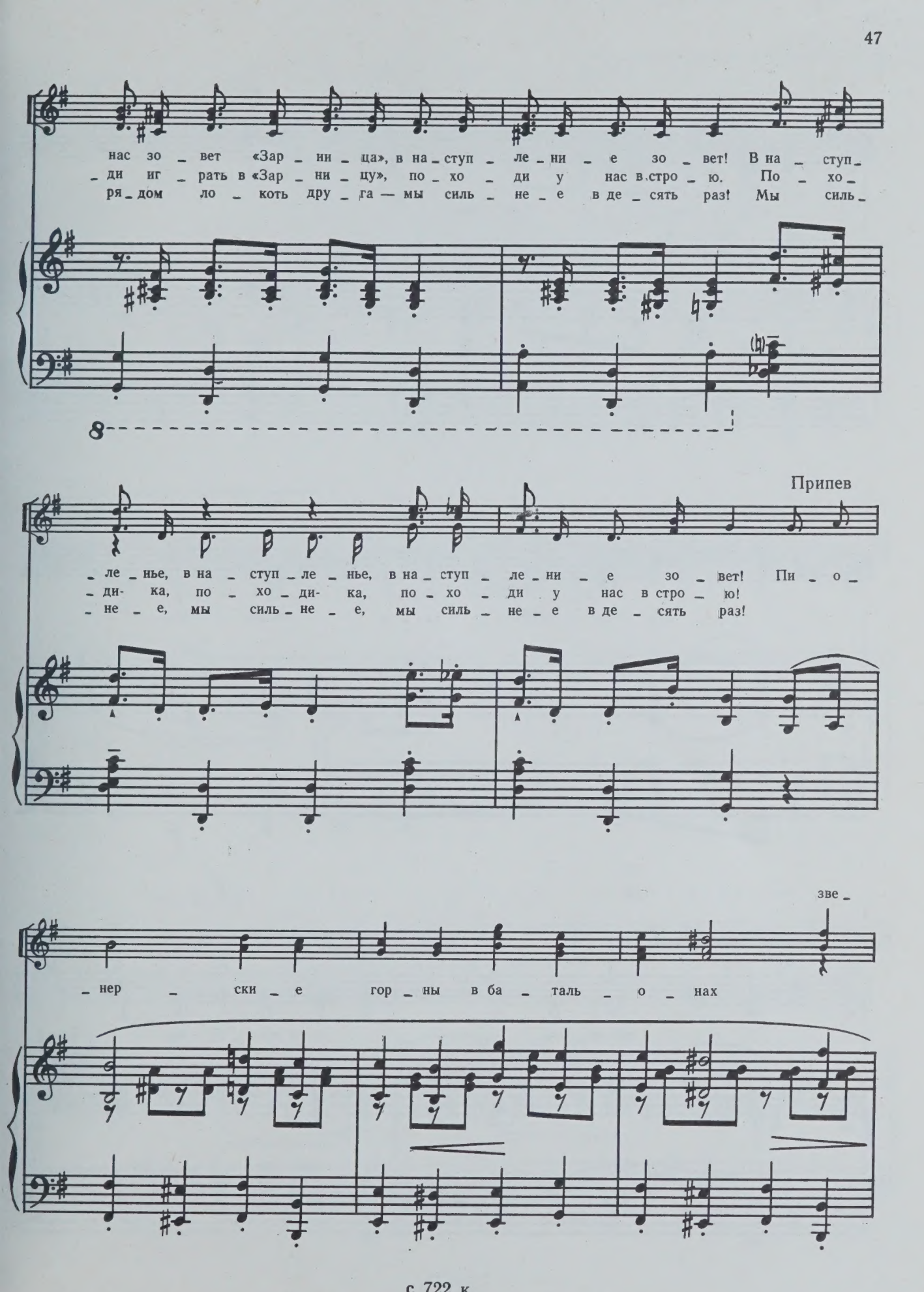
нас зо _ вет «Зар _ ни _ ца», в на _ ступ _ ле _ ни _ е зо _ вет! В на _ ступ _
_ ди иг _ рать в «Зар _ ни _ цу», по _ хо _ ди у нас в стро _ ю. По _ хо _
ря _ дом ло _ коть дру _ га — мы силь _ не _ е в де _ сять раз! Мы силь _
8
Припев
_ ле _ нье, в на _ ступ _ ле _ нье, в на _ ступ _ ле _ ни _ е зо _ вет! Пи _ о _
_ ди- ка, по _ хо _ ди- ка, по _ хо _ ди у нас в стро _ ю!
_ не _ е, мы силь _ не _ е, мы силь _ не _ е в де _ сять раз!
зве _
_ нер _ ски _ е гор _ ны в ба _ таль _ о _ нах

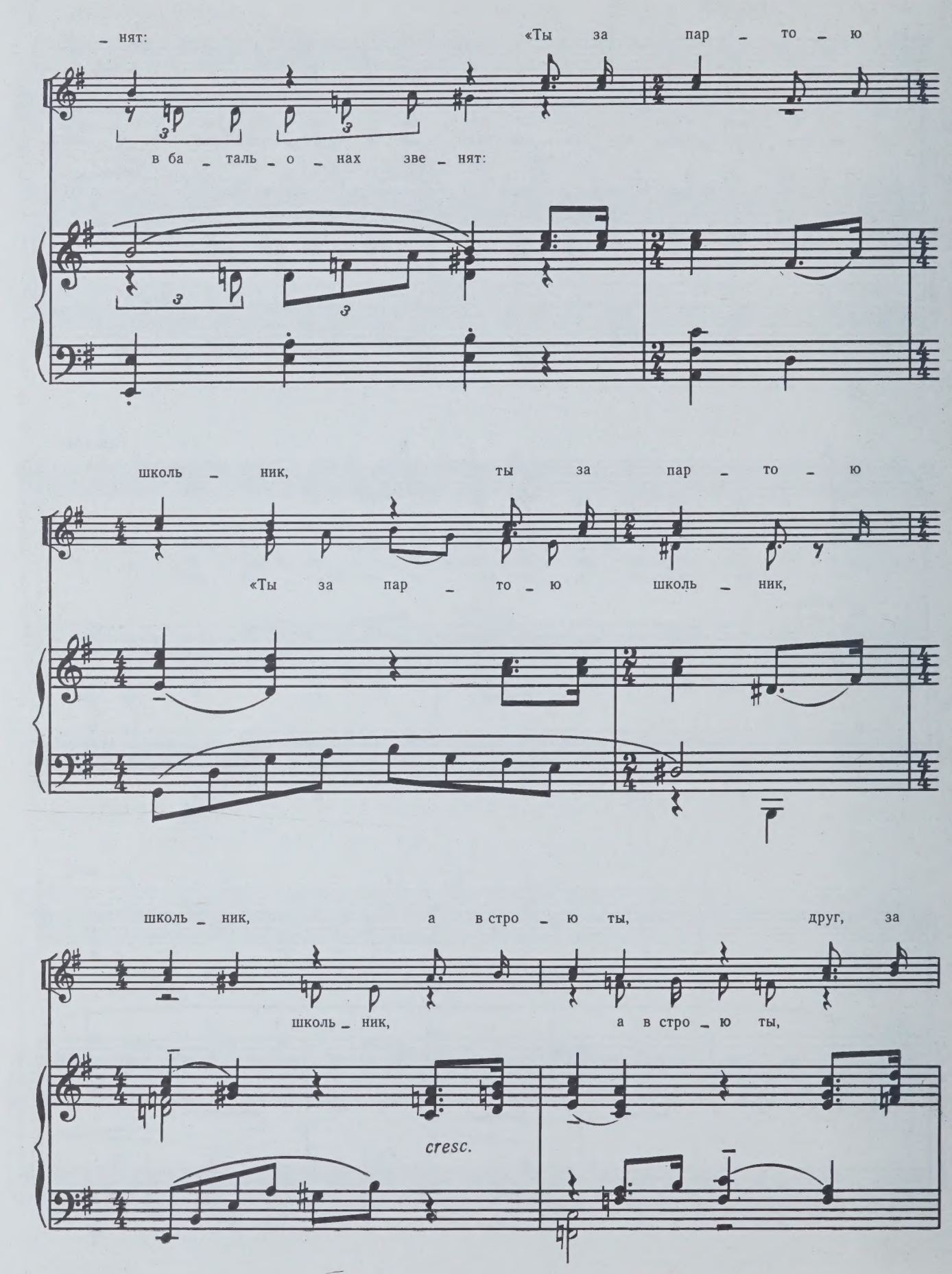
– нят: «Ты за пар – то – ю
в ба – таль – о – нах зве – нят:
школь – ник, ты за пар – то – ю
«Ты за пар – то – ю школь – ник,
школь – ник, а в стро – ю ты, друг, за
школь – ник, а в стро – ю ты,
cresc.

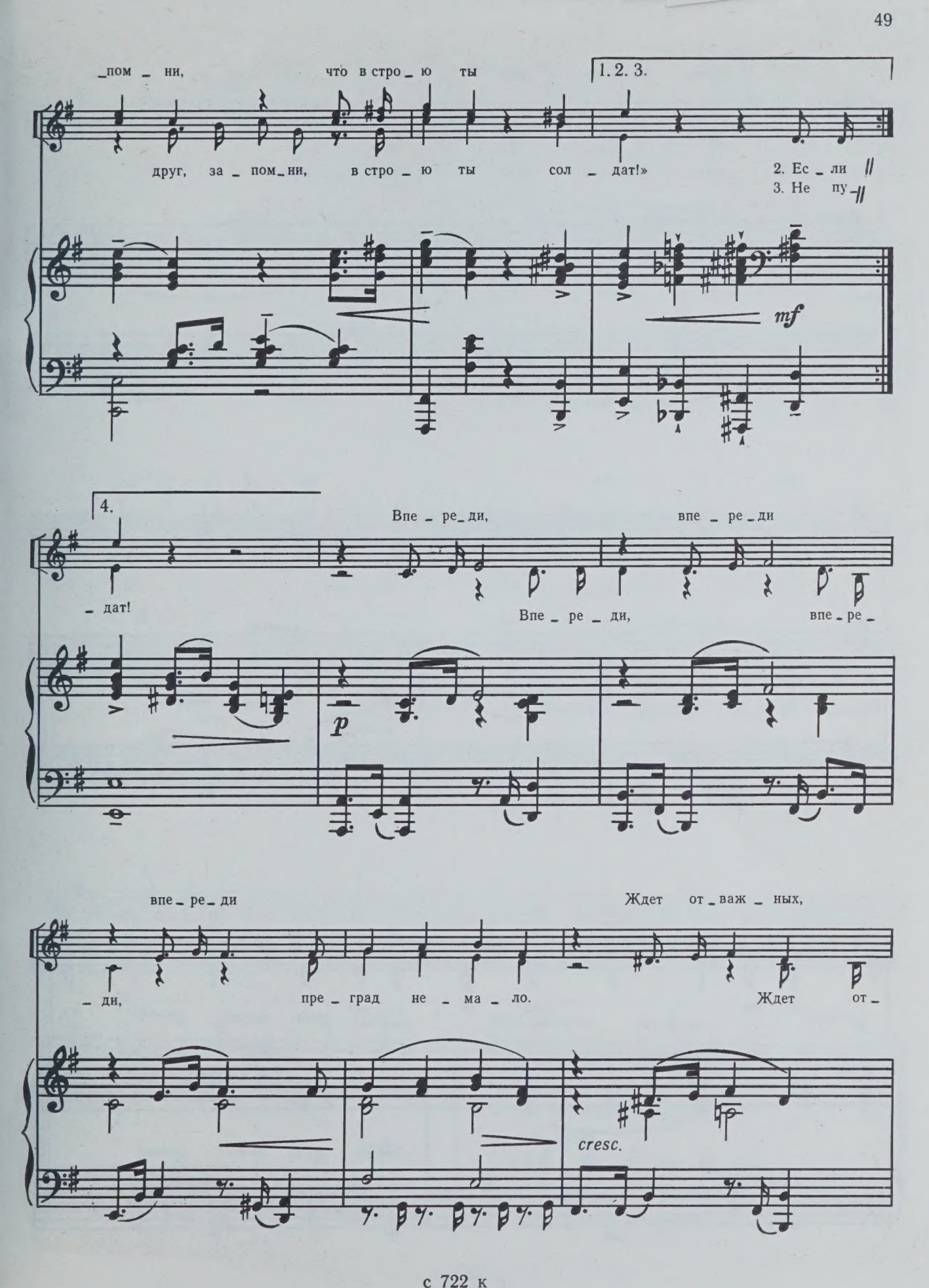
_пом _ ни, что в стро _ ю ты
1. 2. 3.
друг, за _ пом _ ни, в стро _ ю ты сол _ дат!»
2. Ес _ ли
3. Не пу
mf
4.
Впе _ ре _ ди, впе _ ре _ ди
_ дат!
Впе _ ре _ ди, впе _ ре _
p
впе _ ре _ ди
Ждет от _ важ _ ных,
_ ди, пре _ град не _ ма _ ло.
Ждет от _
cresc.

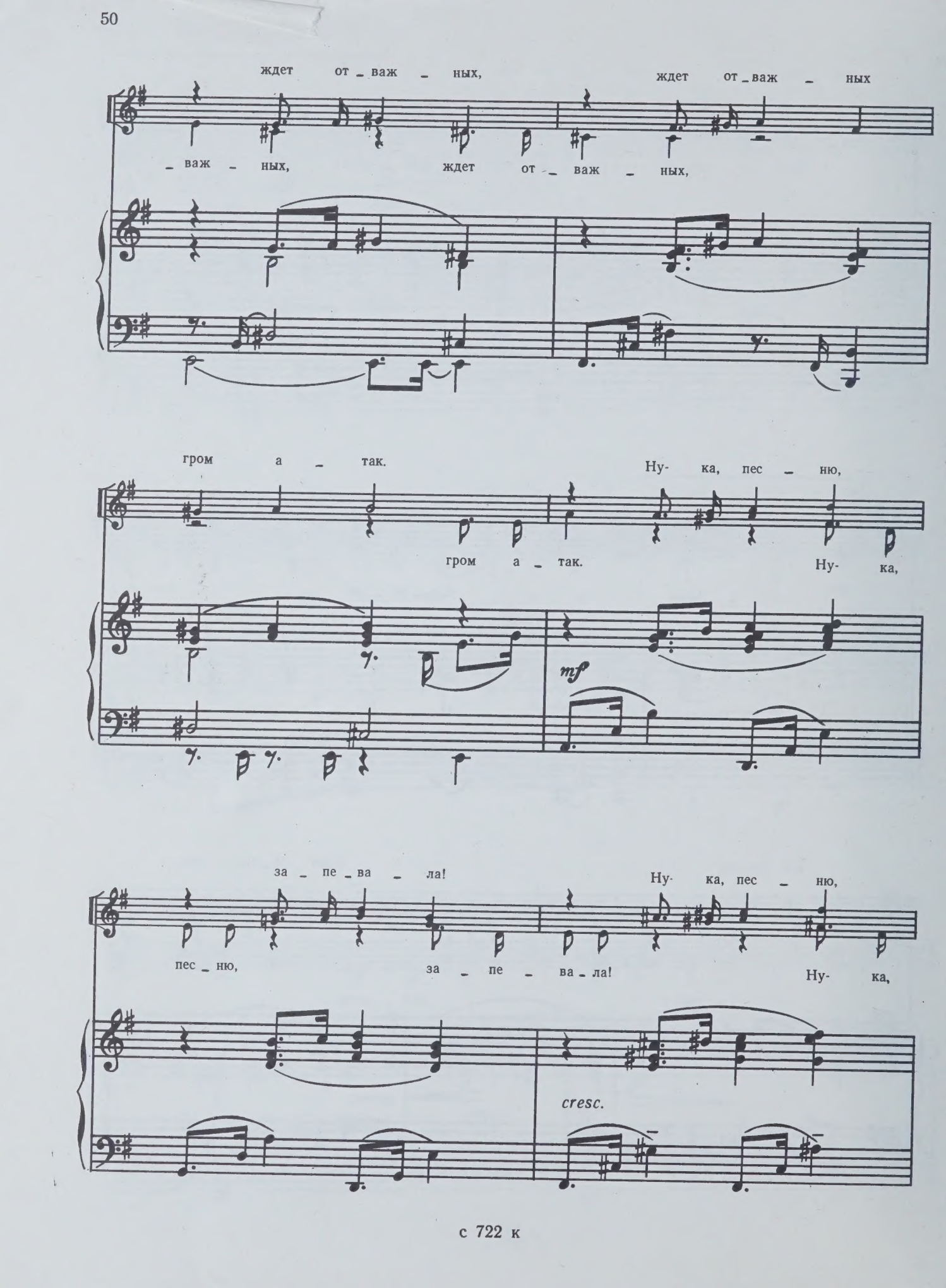
ждет от_важ_ных, ждет от_важ_ных
_важ_ных, ждет от_важ_ных,
гром а_так. Ну- ка, пес_ню,
гром а_так. Ну- ка,
mf
за_пе_ва_ла! Ну- ка, пес_ню,
пес_ню, за_пе_ва_ла! Ну- ка,
cresc.

за _ пе _ ва _ ла! Твер _ же но _ гу, ши _ ре шаг!

пес _ ню, за _ пе _ ва _ ла! Твер _ же но _ гу, ши _ ре шаг!

f

Твер _ же но _ гу,

твер _ же но _ гу, ши _ ре шаг! Ши _ ре шаг,

cresc.

Ши _ ре шаг, ши _ ре шаг! Мы сол _

f

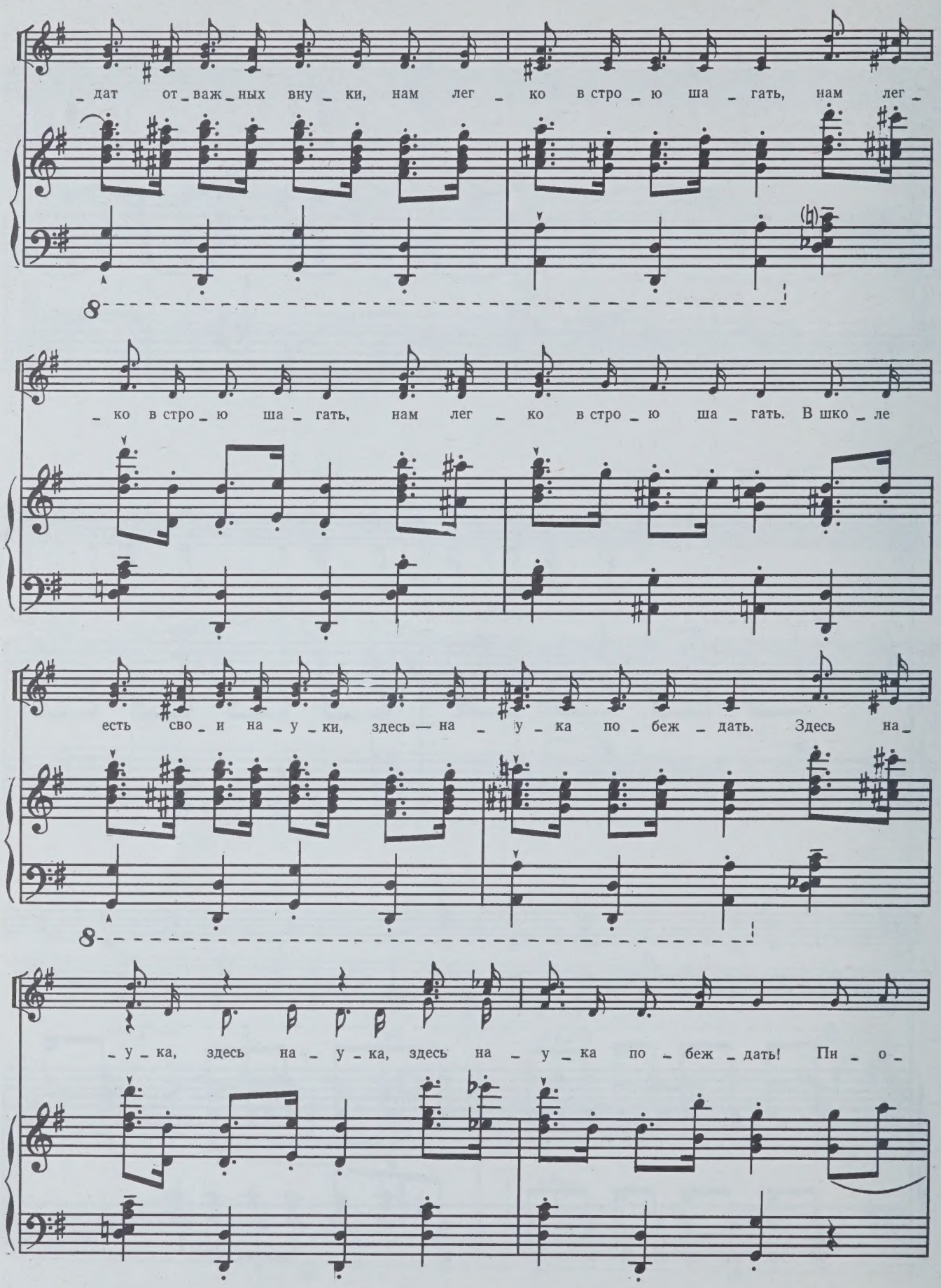
_дат от_важ_ных вну_ки, нам лег_ко в стро_ю ша_гать, нам лег_
_ко в стро_ю ша_гать, нам лег_ко в стро_ю ша_гать. В шко_ле
есть сво_и на_у_ки, здесь — на_у_ка по_беж_дать. Здесь на_
_у_ка, здесь на_у_ка, здесь на_у_ка по_беж_дать! Пи_о_

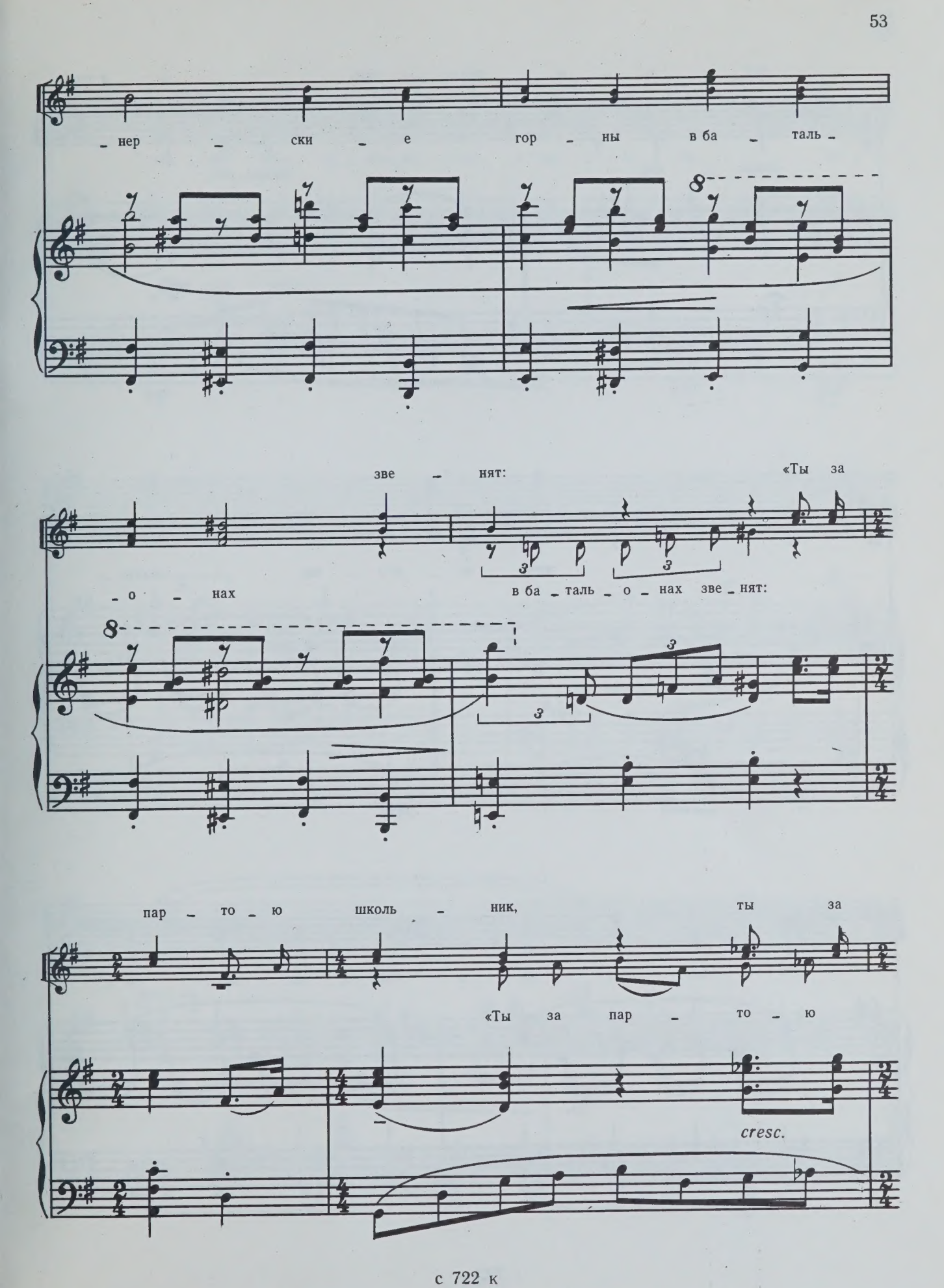
нер ски е гор ны в ба таль
зве нят: «Ты за
о нах в ба таль о нах зве нят:
пар то ю школь ник, ты за
«Ты за пар то ю
cresc.

пар – то – ю школь – ник, а в стро –

школь – ник, школь – ник,

mp

– ю ты,

друг, за – пом – ни, а в стро –

cresc.

– ю ты, друг, за – пом – ни, друг, за –

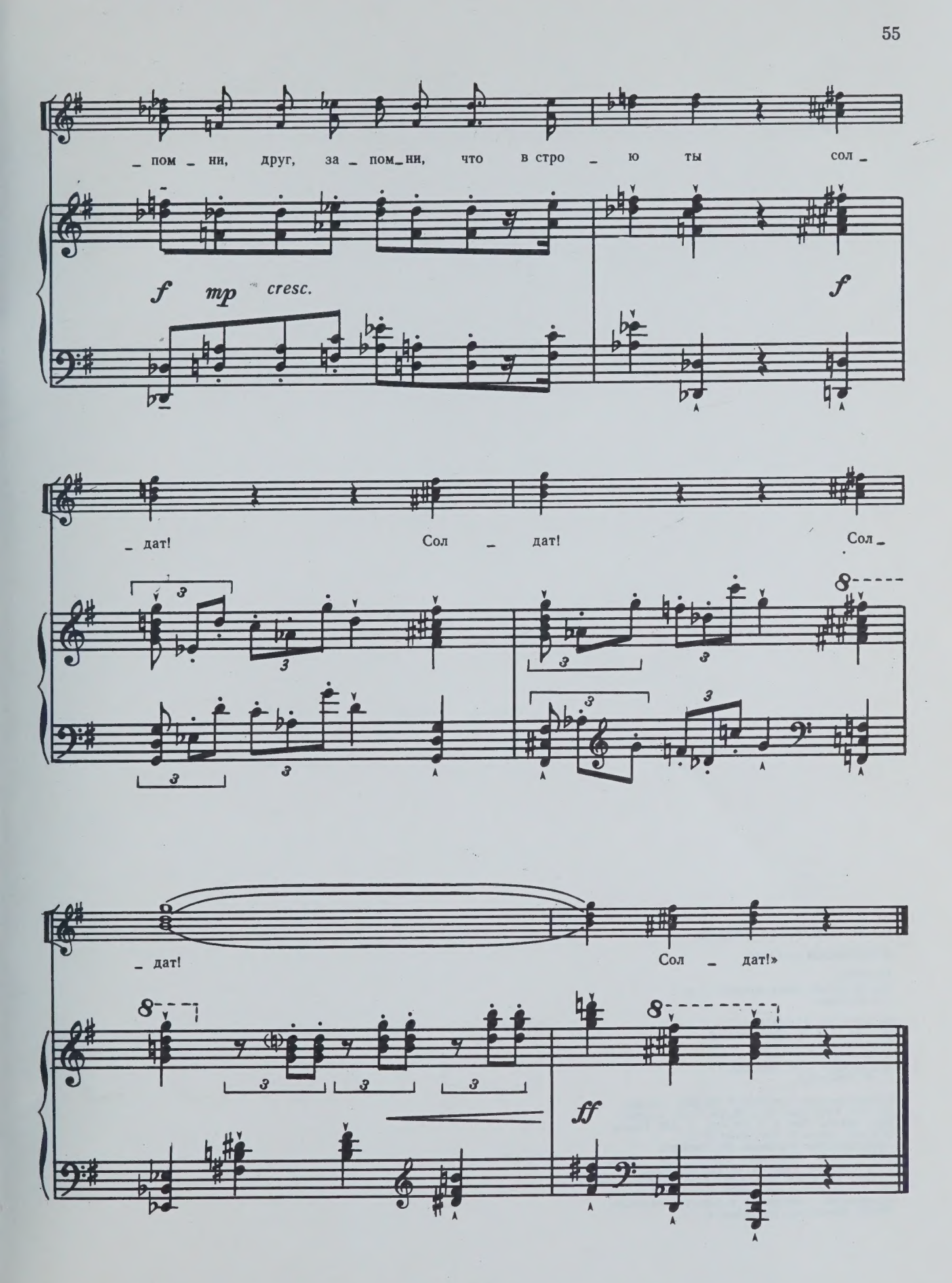
_ пом _ ни, друг, за _ пом_ни, что в стро _ ю ты сол _
f mp cresc.
f
_ дат! Сол _ дат! Сол _
_ дат! Сол _ дат!»
ff

Евсей Гдальевич Веврик

МАЛЬЧИШКИ БОЕВЫЕ

Кантата

для солистов, чтеца, детского хора и фортепиано

Редактор *А. А. Кнайфель*
Художник *И. Н. Кошаровский*
Технический редактор *А. Б. Этина*
Корректоры *С. В. Петрова, Г. М. Рябинина*

Подписано к печати 21.08.79. М-10203. Формат 60×90/8. Бум. офс. № 1. Журн. рубл. гарнит. Офс. печать. Печ. л. 7. Уч.-изд. л. 8,29. Тираж 2000 экз. Заказ № 4149. Цена 80 к.
Ленинградское отделение Всесоюзного издательства «Советский композитор». 190000, Ленинград, ул. Герцена, 45. Ленинградская фабрика офсетной печати № 1 Союзполиграфпрома при Государственном комитете СССР по делам издательств, полиграфии и книжной торговли. 197101, Ленинград, ул. Мира, 3.

80 коп.

SEP 21 1989

PLEASE DO NOT REMOVE
CARDS OR SLIPS FROM THIS POCKET

UNIVERSITY OF TORONTO LIBRARY

M
1996
V38M3
1979
c.1
MUSI